

APROBAT
PRESEDINTELE
COMITETULUI JUDETEAN PENTRU
SITUATII DE URGENTA OLT

PREFECT
Catalin Stefan ROTEA

PLANUL
de apărare împotriva inundațiilor, ghețurilor și poluărilor accidentale
al Comitetului Comunal pentru situații de urgență COLONESTI

AVIZAT

Șef Grup de Suport tehnic

DIRECTOR S.G.A OLT,
Ec. Ion MOISESCU

Inspectoratul Județean
pentru Situații de Urgență
« Matei Basarab » Olt

INSPECTOR ȘEF,
Col. Marian PICA

Președintele Comitetului Comunal
Pentru Situații de Urgență COLONESTI



Agent de Inundații Colonesti
MITRAN Gheorghita

2014 - 2017

ROMANIA
JUDEȚUL OLT
PRIMĂRIA com.COLONESTI

DISPOZIȚIA NR. 69
DIN 22.04.2013

CU PRIVIRE LA : Actualizarea Comitetului Local pentru Situații de Urgență

AVAND IN VEDERE :

- prevederile art. 12 din Ordonanța de Urgență a Guvernului României nr. 21 / 2004 privind Sistemul Național de Management al Situațiilor de Urgență,
- art. 4, alin. 4 din HG 1491 / 2004 privind structura organizatorică, atribuțiunile, funcționarea și dotarea Comitetelor și Centrelor Operative pentru Situații de Urgență,

În temeiul art. 68 lit. H și art. 71, alin 1 din Legea 215 / 2004 privind Administrația Publică Locală ,republicata cu modificările și completările ulterioare ,
PRIMARUL COMUNEI COLONESTI, JUD OLT

DISPUNE :

ART.1. Se actualizeaza componenta Comitetului Local pentru Situații de Urgență al comunei Colonesti, jud Olt , în următoarea componență :

Președinte	.ȘTAN Valerica Mircea	Primar
Vicepreședinte	.MIU Florin	Viceprimar
Secretar	BURDUCEL Luminita	Secretarul localității
Membru	MITRAN Gheorghita	Sef SVSU
Membru	.BURCEA Ion	Sef post Politie
Membru	.STOICA Carmen	Director Scoala Colonesti
Membru	.ROSU Ion-	Asistent Medical Comunitar
Membru	.ZAMFIRESCU Florea	Inginer agronom Primarie
Membru	GEORGESCU Cristian	Inginer Consultanta
Membru	RADULESCU Lia	Agent Agricol Primarie
Membru	SANDU Nelu	Preot Biserica Colonesti

ART.2. Prezenta dispozitie se comunica persoanelor din componenta comitetului local,se afiseaza pentru aducere la cunostinta publica,se inainteaza la Institutia Prefectului judetului Olt, pentru exercitarea controlului de legalitate.

PRIMAR
ȘTAN Valerica Mircea



Avizat spre legalitate
SECRETAR
BURDUCEL Luminita



COMPONENTA NOMINALA A COMITETULUI LOCAL PENTRU SITUATI DE URGENTĂ A COMUNEI COLONESTI

Nr. crt.	NUMELE SI PRENUMELE	FUNCTIA		De la domiciliu: localitate, str., nr., telefon fix si mobil.	ADRESA	De la locul de munca: Localitate, str., nr., telefon fix si , fax., mobil Adresa de e-mail
		In comisie	La locul de munca			
0	1	2	3	4	5	
1	STAN VALERICA MIRCEA	Presedinte	Primar com.Colonesti	Com Colonesti, sat Batareni Tel 0786 121 001	Com Colonesti, jud Olt, str. Principala, nr 61, tel 0249 /463001, fax 0249/463103 e-mail;primaria.colonesti@yahoo.com	
2	MIU FLORIN	Locitiitor	Viceprimar com Colonesti	Com Colonesti, sat Colonesti Tel 0786 121 002	Com Colonesti, jud Olt, str. Principala, nr 61, tel 0249 /463001, fax 0249463 103 ,e-mail;primaria.colonesti@yahoo.com	
3	BURDUCEL LUMINITA	Secretar	Secretar com Colonesti	Com Colonesti, sat Maruntei Tel 0786 121 003	Com Colonesti, jud Olt, str. Principala, nr 61, tel 0249 /463001, fax 0249/463 103 e-mail;primaria.colonesti@yahoo.com	
4	MITRAN GHEORGHITA	Membru	Sef SVSU	Com Colonesti, Sat Navargeni Tel 0786 121 015	Com Colonesti, jud Olt, str. Principala, nr 61 , tel 0249/463001, fax 0249/463 103	
5	BURCEA ION	Membru	Sef Post politie	Com Colonesti, sat Colonesti Tel 0741 770 914	Com Colonesti, sat Colonesti, str principala, tel 0249/463 007	
6	STOICA CARMEN	Membru	Director Scoala	Com Colonesti, sat Guiesti Tel 0740 955 905	Com Colonesti, sat Colonesti, str Principala, tel 0249/463 245	
7	ROSU ION	Membru	Asistent Medical Comunitar	Com Colonesti, sat Colonesti tel 0729 839 181	Com Colonesti, sat Colonesti, tel 0249/463 006	
8	ZAMFIRESCU FLOREA	Membru	Inginer agronom Primarie	Com Colonesti , sat Barasti, Tel 0786 121 012	Com Colonesti, jud Olt, str. Principala, nr 61, tel 0249 /463001,	
9	GEORGESCU CRISTIAN	Membru	Inginer Consultanta	Com.Colonesti ,Sat Colonesti Tel 0728 837 543	Primaria Colonesti,tel 0249/463103	
10	RADULESCU LIA	Membru	Agent Agricol Primarie	Com Colonesti, sat Maruntei tel 0786 121 011	Com Colonesti, jud Olt, str. Principala, nr 61, tel 0249 /463001,	
11	SANDU NELU	Membru	Preot Biserica Colonesti	Com Colonesti, sat Barasti Tel 0249/463 152	-	

INTOCMIT

. Sef SVSU -MITRAN Gheorghita

PRESEDINTE CLSU
PRIMAR STAN Valerica Mircea



gclh

**4. TABEL CU LOCUL UNDE FUNCTIONEAZA CENTRUL OPERATIV
NEPERMANENT SI SE INSTITUTE PERMANENTA SI UNDE POT FI TRANSMIS
AVERTIZARI, PROGNOZE DECIZII SI INFORMATII**

Locul Centru Operativ unde se institute permanenta	Telefoane	Alte locatii unde se mai pot transmi primii informatii	
		Poliție	Școală
1	2	3	4
SEDIUL PRIMĂRIEI	- tel =0249/463 001 - fax=0249/463 103 - e-mail: primaria.colonesti@ yahoo.com	0249/463007	0249/463 245

PRESEDINTE CLSU
PRIMAR - STAN Valerica Mircea



INTOCMIT
SEF SVSU - MITRAN Gheorghita

(Handwritten signature)

Schema

Fluxului informațional pentru gestionarea situațiilor de urgență generate de inundații, ghețuri și poluări accidentale la nivelul C.L.S.U. COLONEȘTI

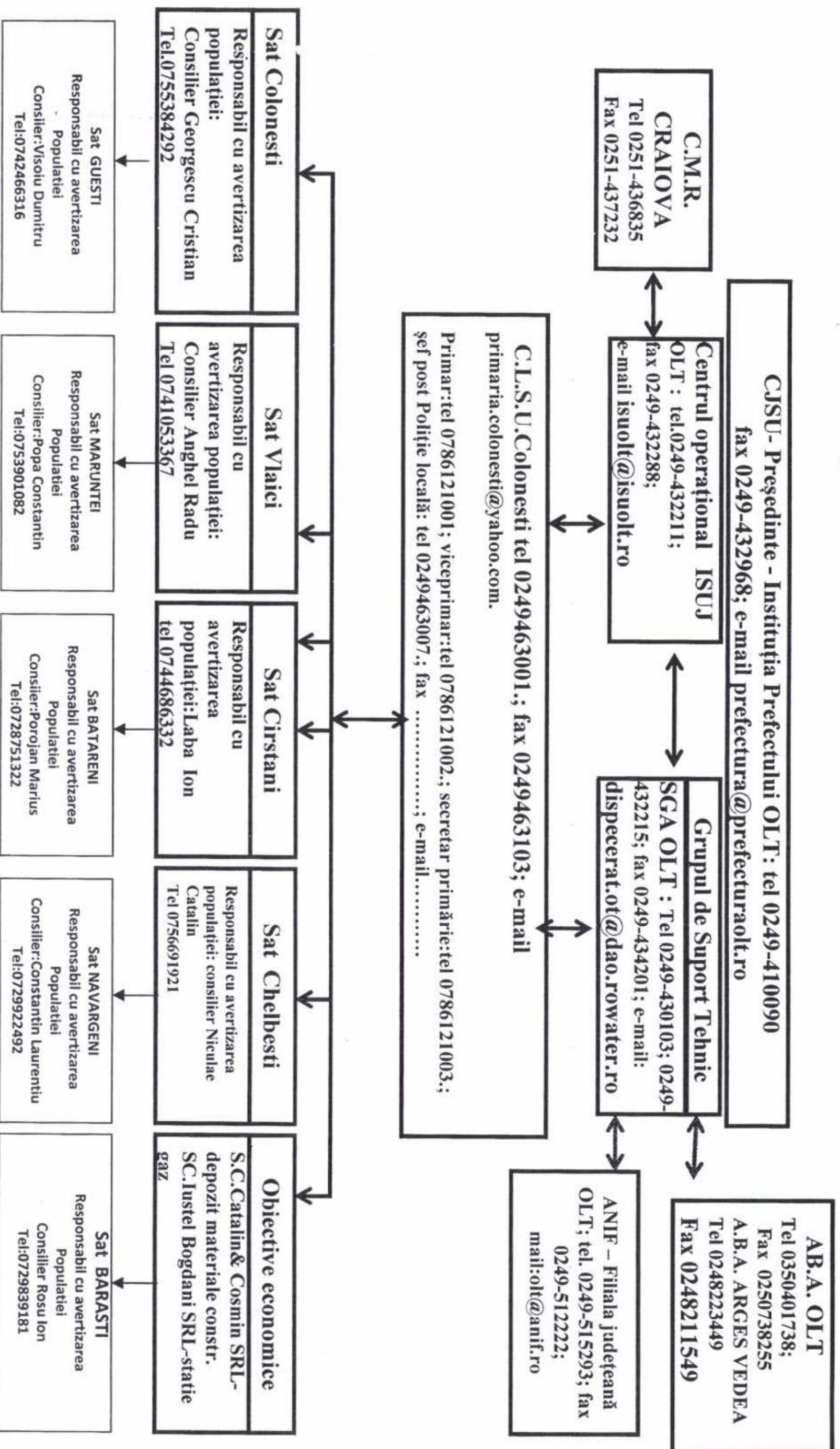

MASURI DE APARARE IMPOTRIVA INUNDATIILOR PREVENTIVE, OPERATIVE SI DE REFACERE

Nr. crt.	MASURI PREVENTIVE	MASURI OPERATIVE	MASURI DE REFACERE (MASURI DUPA IESIREA DIN STAREA DE URGENTA)	COMPONENTA SERVICIULUI VOLUNTAR pentru SITUATII DE URGENTA	RESPONSABILI CU ACTIUNILE DE APARARE
	<p>-La prognozarea fenomenelor hidrometeorologice periculoase COD GALBEN (CA, faza I de apărare la diguri, faza I de apărare la gheturi) -Pe timpul producerii fenomenelor hidrometeorologice-COD GALBEN</p>	<p>- La prognozarea fenomenelor hidrometeorologice periculoase-COD PORTOCALIU-Cl, faza II la diguri, faza II la gheturi) - Pe timpul producerii fenomenelor hidrometeorologice- COD PORTOCALIU</p>	<p>- La prognozarea fenomenelor hidrometeorologice -COD ROȘU - Pe timpul producerii fenomenelor hidrometeorologice- COD ROȘU</p>		
	<p>1 Organizarea fluxului informațional pentru avertizarea- alarmarea populației din zonele de risc la inundații numirea și instruirea personalului care asigură alarmarea populației din satele aparținătoare- numirea personalului responsabil pentru acționarea echipamentelor de alarmare- stabilirea personalului care execută serviciul de permanență și a locului unde se execută permanența. 2. Elaborarea, prin agentul de inundații, a planului local de apărare împotriva inundațiilor, gheturilor și poluării accidentale: identificarea tuturor surselor de risc la inundații aflate pe raza unității administrative- teritoriale, afișarea în locuri publice a extraselor din Planul local de apărare 3. Întocmirea Planului de evacuare a populației și bunurilor în situații de urgență 4. Constituirea și completarea stocurilor de materiale și mijloace de intervenție în caz de inundații: încheierea de convenții cu operatorii economici din zonă pentru acordarea sprijinului în situații de urgență 5. Organizarea periodică, prin agentul de inundații, a adunărilor cetățenești pentru conștientizarea populației asupra măsurilor care trebuie întreprinse de fiecare cetățean pentru apărarea vieții și a bunurilor materiale 6. Realizarea și întreținerea șanțurilor și rigolelor de scurgere 7. Întreținerea corespunzătoare a albușilor, cursurilor, de apă, de pe raza localității (în cooperarea cu mater. albușul lemnos și a deșeurilor din albuș și din secțiunile podurilor și podetelor) 8. Interzicerea amplasării unor noi locuințe în zonele cu risc la inundații 9. Organizarea periodică a exercițiilor de simulare a inundațiilor</p>	<p>1. Convocarea în ședință extraordinară a CLSU ori de câte ori situația o impune. 2. Instituirea permanenței la sediul primăriei 3. Asigurarea funcționării fluxului informațional între CLSU și Centrul Operațional al IJSU și Centrul Operațional al SGA -elaborarea Rapoartelor operative prin agenții de inundații 4. Avertizarea- alarmarea populației din zonele de risc la inundații. 5. Luarea măsurilor de limitare a efectelor inundațiilor: - asigurarea patrulării cursurilor de apă și digurilor, -evitarea blocajelor pe cursurilor de apă și formațiunilor torențiale, - Interzicerea efectuării unor breșe în diguri sau baraje; - Asigurarea participării cetățenilor la acțiunile de intervenție operativă; - Asigurarea supravegherii podurilor și podetelor cu secțiuni subdimensionate; - Evacuarea populației și animalelor dacă evoluția fenomenelor periculoase o impune; -Evacuarea apei acumulate în imobile</p>	<p>1. Convocarea în ședință extraordinară a CLSU ori de câte ori situația o impune. 2. Instituirea permanenței la sediul primăriei. 3. Avertizarea- alarmarea populației din zonele cu risc la inundații. 4. Asigurarea funcționării fluxului informațional între CLSU, Centrul Operațional al IJSU și Centrul Operațional al SGA. Elaborarea și transmiterea Rapoartelor operative privind efectele inundațiilor. 5. Alarmarea populației în caz de pericol iminent de avarare a unor diguri sau baraje. 6. Asigurarea participării membrilor SVSU și a cetățenilor la acțiunile de intervenție operativă. 7. Evacuarea populației și animalelor, asigurarea cazării populației, adăpostirea animalelor, distribuția de apă potabilă și alimente</p>	<p>1. Conștientizarea comisiei de evaluare a pagubelor de evaluare a pagubelor produse de inundații (fizice) 2. Sprijinirea activității Comisiei pentru evaluarea pagubelor alcătuită din specialiști, numiți prin ordinul prefectului 3. Asigurarea participării cetățenilor la acțiunile de refacere și reconstrucție 4. Realizarea măsurilor de evacuare a apei acumulate în gospodării și pe terenurile agricole 5. Salubritatea surselor și instalațiilor de alimentare cu apă și a terenurilor care au fost afectate. 6. Interzicerea efectuării de breșe în diguri pentru evacuarea apei acumulate în incinte fără aprobarea CMSU-MMSC</p>	<p>Sef SVSU-Mitran Gheorghita -Comp. prevenire (Anghel Radu, Dragomir C-tin, Micleoiu Ion, Vlad Viorel, Burete Marius, Serban G-he, Turcin Stelian, Dobre Ion, Rizea Marian, Pavaloiu George -Echipa de stins incedii nr.1 (Marin Florin, Popa Adrian-Catalin, Neculcea Valeriu, Turcin Viorel, Iancu Iulian) -Echipa de stins incedii nr.2 (Ciobanu Ilie, Popa Ghe, Dragomir Florin, Dragomir Ionel, Stanciu Ion) -Echipa instintare-alarma (Pielaru Viorel, Capragiu Ionel, Martin Gheorghe) -Echipa cautare-cercetare (Bosneag Florea, Grosanu Florin, Stanca C-tin, Manole Mircea, Burducel Dan-Clin) -Echipa deblocare - salvare (Zanfirescu Florea, Stanciu Emilia, Radulescu Lia, Burete Claudia, Mitran Elena) -Echipa sanitara (Rosu Ion, Micleoiu Adriana, Stegaru Ilie, Geru Daniel, Stegaru Florica) -Echipa logistica (Barcan, Florica, Visoiu Luminita, Ionescu Melania)</p>



INTOCMIT
SEF SVSU
MITRAN Gheorghita



7.2. COMPONENTA SERVICIULUI VOLUNTAR PENTRU SITUAȚII DE URGENTĂ AL COMUNEI COLONESTI
JUD OLT

Șef SVSU, membri SVSU și membrii formației (lor) de intervenție alcătuită (e) din localnici voluntari	Personal care asigură permanența la locul (locurile) stabilit(e) la pct.4	Responsabil cu evacuarea populației și asigurarea spațiilor de cazare temporare	Responsabil cu întocmirea,, Rapoartelor operative " care se transmit la I.S.U. Olt și la Centrul operativ al S.G.A. Olt
<p>- agent de inundații(șeful SVSU) MITRAN GHeorghita - tel.mob. 0786121015</p> <p>- membru SVSU .Sef echipa prevenire Anghel Radu Membrii:Dragomir C-tin ,Mielcioiu Ion,Vlad Viorel<burete Marius,Serban Ghe,Turcin Stelian,Dobre Ion ,Rizea Marian,Pavaloiu George. Sef echipa interventie 1 –Marin Florin Membrii: Popa Adrian-Catalin ,Neculcea Valeriu,Turcin Viorel,Iancu Iulian Sef echipa interventie 2-Ciobanu Ilie Membrii: Popa Ghe.,Dragomir Florin,Dragomir Ionel,Stanciu Ion. Sef echipa instintare-alarmare- Pielaru Viorel Membrii: Capragiu Ionel,Martin Gheorghe Sef ecipa cautare-cercetare- Bosneag Florea Membrii : Grosanu Florin,Stanca C-tin,Manole Mircea,Burducel Dan Sef echipa deblocare-salvare- Zamfirescu Florea Membrii: Stanciu Emilia,Radulescu Lia,Burete Claudia ,Mitran Elena Sef echipa sanitarea-Rosu Ion Membrii: Mielcioiu Adriana,Stegaru Ilie,Geru Daniel ,Stegaru Florica Sef ecipa logistica- Barcan Florica Membrii:Visoiu Luminita,Ionescu Melania</p>	<p>Membrii CLSU conf.Disp. nr.69/22.04.2013</p>	<p>- viceprimar MIU Florin Tel 0786121002</p>	<p>- agent de inundații(șeful SVSU) MITRAN Gheorghita Tel 0786121015</p>

INTOCMIT
ȘEF SVSU - MITRAN Ghoerghita

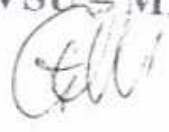

PRESEDINTE CLSU
PRIMAR - STAN Valerica Mircea



**8. LISTA PODURILOR SI PODETELOR CU SECTIUNI DE SCURGERE
SUBDIMENSIONATE LA CARE SE ASIGURA SUPRAVEGHEREA PERMANENTA
PE TIMPUL APELOR**

„ Pe raza comunei Colonesti, judetul Olt nu exista poduri si podete
subdimensionate „

ROMANIA
PRESEDINTE CLSU
PRIMAR
STAN Valerica Mircea
COMUNA
PRIMAR

INTOCMIT
SEF SVSU-MITRAN Gheorghita

A. M.

**9. Tabel cu stocul minim de mijloace și materiale de apărare existente la C.L.S.U.
al comunei COLONESTI**

Nr. crt.	Denumirea materialelor și mijloacelor de intervenție	U.M.	Necesar	Existent	Deficit (precizat de unde se asigură deficitul- încheierea de convenții cu agenții ec.din zonă)
1	2	3	4	5	6
MATERIALE DE APĂRARE					
1	Dulapi	m.c.	1,0	-	1,00- SCCosmin&Catalin
2	Saci de 50/80 mm din cânepă sau iută	Buc.	600	100	500 SC.Cosmin&Catalin
3	Sfoară pentru legat saci	m.l.	300	-	300
4	Funii subtiri pentru asigurarea oamenilor si uneltelor Ø 15 – 10 mm	Kg.	1,0	-	1,0
5	Folii de polietilena	m.p.	120	-	120
6	Lanterne tubulare mari, lanterne cu acumulatori reincarcabili, felinare electrice 12-24 V si alte mijloace de iluminat.	Buc.	1	1	-
7	Cazmale cu cozi	Buc.	10	10	-
8	Lopeti cu cozi	Buc.	10	10	-
9	Tarnacoape cu cozi	Buc.	2	2	-
10	Sape cu cozi	Buc.	5	5	-
11	Furci de fier cu cozi	Buc.	5	5	-
12	Cangi de fier cu cozi	Buc.	5	5	-
13	Roabe metalice cu roti pe pneuri sau targi de lemn	Buc.	2	-	2- SC Cosmin &Catalin
14	Maiuri mecanice tip "broasca"	Buc.	1	1	-
15	Grup electrogen portabil cu anexe pentru iluminat	Buc.	1	-	1 SC Cosmin \$ Catalin
16	Reflectoare portabile pentru lucru pe timpul noptii	Buc.	1	-	1 SC Cosmin \$Catalin
17	Motopompe cu anexe	Buc.	1	1	-
18	Electropompe	Buc.	1	1	-
19	Cordite de salvare si asigurare	Buc.	4	4	-
20	Pungi din polietilena pentru încărcatură explozivă	Buc.	100	100	-
21	Cuie diferite mărimi	Kg.	5	5	-
22	Bandă adezivă	Buc.	15	15	-
23	Bandă izolatore	Buc.	15	15	-
24	Sârmă neagră	ml	50	50	-

PRESEDINTE C.L.S.U.

PRIMAR

STAN Valerica Mircea



INTOCMIT,

Sef S.V.S.U.-MITRAN Gheorghita

Gheorghita

12. Acumulări din categoria C și D, de pe raza localității

„ NU AVEM CAZURI „

PRESEDINTE C.L.S.U.
PRIMAR
STAN VALERICA MIRCEA



INTOCMIT
SEF SVSU - MITRAN Gheorghita



13. EXTRAS din „Planul de avertizare – alarmare a populației și obiectivelor economice și sociale situate în aval de barajul

„NU ESTE CAZUL „

PRESEDINTE C.L.S.U.
PRIMAR
STAN VALERICA MIRCEA



INTOCMIT
SEF SVSU MITRAN GHEORGHITA

G. Clu

**14. PLANUL DE PREVENIRE SI COMBATERE A POLUARILOR
ACCIDENTALE LA FOLOSINTELE DE APA POTENTIAL POLUATOARE.**

a) Tabel cu sursele potențial poluatoare de pe raza de responsabilitate a localității.

Nr. crt.	Curs de apă	Sursă potențial poluatoare	Localizare	Telefon/fax	Substanța poluantă
1	PARAUL VEDITA	Scurgeri produse petroliere	Primaria Colonesti jud Olt	0249/463 001	Produse petroliere de la sondele din amonte
2	STATIA DE ALIMENTARE CU APA POTABILA A LOCALITATII	Infiltratii in sol	Statia de apa Vlaici	0249/463 001	Ingrasaminte, pesticide, ierbicide

b). Măsuri pentru prevenirea și combaterea poluărilor accidentale care se iau de către C.L.S.U. al COM. COLONESTI, JUD. OLT.

- se va anunța imediat ISU Olt și Centrul Operativ al SGA Olt;
- se va trece la identificarea sursei de poluare și se va încerca împreună cu personalul agentului poluator stoparea fenomenului ;
- în cazul unei poluări cu produse petroliere se va acționa în aval de sursa de poluare cu baraje din baloți de paie sau saci cu rumeguș pentru reținerea hidrocarburilor ;

**PRESEDINTE C.L.S.U.
PRIMAR - STAN Valerica Mircea**



**INTOCMIT
SEF SVSU - MITRAN Gheorghita**

8.1. SEMNIFICAȚIA MĂRIMILOR CARACTERISTICE DE APĂRARE ȘI A CODURILOR DE CULORI PENTRU ATENȚIONĂRI HIDROLOGICE

Mărimile caracteristice de apărare împotriva inundațiilor sunt:

- a) **mărimi zonale de avertizare**, stabilite la stațiile hidrometrice și la posturile pluviometrice situate în amonte de obiectivele periclitate, după caz, pentru precipitații, niveluri sau debite;
- b) **mărimi locale de apărare**, stabilite în apropierea obiectivelor, sub formă de niveluri sau debite.

Stațiile hidrometrice și posturile pluviometrice avertizoare fac parte din rețeaua națională de hidrologie și meteorologie și trebuie să fie amplasate la o distanță suficientă de obiectivul avertizat, pentru a putea fi luate măsurile necesare prestabilite prin Planurile de apărare împotriva inundațiilor.

Mărimile caracteristice de apărare în caz de inundații, sunt următoarele :

A) Pentru *ZONELE ÎNDIGUITE ALE CURSURILOR DE APĂ*:

- a) **COTA FAZEI I de apărare** (COD GALBEN) - atunci când nivelul apei ajunge la piciorul taluzului exterior al digului pe o treime din lungimea acestuia;
- b) **COTA FAZEI a II-a de apărare** (COD PORTOCALIU) - atunci când nivelul apei ajunge la jumătatea înălțimii dintre cota fazei I și cea a fazei a III-a de apărare;
- c) **COTA FAZEI a III-a de apărare** (COD ROȘU) - atunci când nivelul apei ajunge la 0,5-1,5 m sub cota nivelurilor apelor maxime cunoscute sau sub cota nivelului maxim pentru care s-a dimensionat digul respectiv sau la depășirea unui punct critic.

B) Pentru *ZONELE NEÎNDIGUITE ALE CURSURILOR DE APĂ*, în secțiunile stațiilor hidrometrice:

- a) **cota de atenție** (COD GALBEN) - nivelul la care pericolul de inundare este posibil după un interval de timp relativ scurt, necesitând o vigilență sporită în cazul desfășurării unor activități expuse la inundații;
- b) **cota de inundație** (COD PORTOCALIU) - nivelul la care se produc revărsări importante care pot conduce la inundarea de gospodării și obiective social-economice;
- c) **cota de pericol** (COD ROȘU) - nivelul la care sunt necesare măsuri deosebite de evacuare a oamenilor și bunurilor, restricții la folosirea podurilor și căilor rutiere, precum și luarea unor măsuri deosebite în exploatarea construcțiilor hidrotehnice.

C) Pentru *ACUMULĂRI*: FAZELE I, II ȘI III de apărare sunt stabilite în funcție de nivelul apei în lac și debitul afluent și se calculează de proiectant în ecartul cuprins între Nivelul Normal de Retenție (NNR) și Cota creastă deversor.

D) Pentru *COMPORTAREA BARAJELOR*, *PRAGURILE CRITICE* sunt stabilite de proiectant pentru fiecare obiectiv în funcție de:

- a) nivelul apei în lac, când acesta depășește cota crestei deversorului;
- b) atingerea unor valori limită în comportarea construcției.

Valorile limită în comportarea construcției sunt:

- a) **pragul de atenție** - valorile unora dintre parametrii se apropie sau chiar depășesc domeniul considerat normal, fără ca starea generală de stabilitate a construcției să fie modificată;
- b) **pragul de alertă** - modificări periculoase ale parametrilor de comportare cu evoluția spre forme incipiente de cedare;

- c) *pragul de pericol* - barajul suferă modificări ce pot conduce la avariarea gravă sau la ruperea construcției.

În cazul pericolului de inundații **PRIN AGLOMERAREA GHEȚURILOR ȘI REVĂRSAREA APELOR**, se stabilesc următoarele mărimi caracteristice:

- a) **FAZA I** - atunci când gheața se desprinde și sloiurile curg pe cursul de apă și apar mici îngrămădiri;
b) **FAZA a II-a** - atunci când sloiurile de gheață se aglomerează și cresc nivelurile în amonte;
c) **FAZA a III-a** - atunci când sloiurile s-au blocat formând zăpoare ce conduc la producerea de pagube prin revărsare în amonte sau prin deplasarea sloiurilor în aval.

Pentru **SATISFACEREA CERINȚELOR DE APĂ ALE FOLOSINȚELOR**, în cazul diminuării continue a debitelor sursei, se stabilesc următoarele mărimi caracteristice:

- a) **FAZA NORMALĂ** - corespunzătoare situațiilor când în toate secțiunile de control debitul sursei este mai mare decât debitul de atenție, sau la limită egal cu acesta (debitul de atenție reprezintă debitul necesar pentru satisfacerea cerințelor cantitative înmulțit cu un coeficient de la 1,2 la 1,4);
b) **FAZA DE ATENȚIE/AVERTIZARE** - corespunzătoare situației când în una sau mai multe secțiuni de control debitul sursei este mai mic decât debitul de atenție, dar mai mare decât debitul minim necesar sau la limită egal cu acesta. sau volumul existent în lacuri permite asigurarea folosințelor pentru un număr maxim de 50 zile;
c) **FAZA DE RESTRICTII** - corespunzătoare situației când în una sau mai multe secțiuni de control debitul sursei este mai mic decât debitul minim necesar. sau volumul existent în lacuri nu permite asigurarea folosințelor pentru un număr de maxim 50 de zile.

PREȘEDINȚIE CLSU
6

PRIMAR - SAHA VALERICA MIRCEA

INTOCMIT
SET SVBU-MITRAH G.
Glu

8. Măsuri preventive și operative pentru managementul situațiilor de urgență în caz de inundații la nivel local

I. Măsuri preventive

1. Organizarea fluxului informațional pentru avertizarea-alarmarea populației din zonele de risc la inundații:
 - numirea și instruirea personalului care asigură alarmarea populației din satele aparținătoare;
 - numirea personalului responsabil pentru acționarea echipamentelor de alarmare;
 - stabilirea personalului care execută serviciul de permanență și a locului unde se execută permanența.
2. Elaborarea, prin agentul de inundații, a planului local de apărare împotriva inundațiilor, ghețurilor și poluărilor accidentale:
 - identificarea tuturor surselor de risc la inundații aflate pe raza unității administrativ-teritoriale;
 - afișarea în locuri publice a extraselor din Planul local de apărare.
3. Întocmirea Planului de evacuare a populației și bunurilor în situații de urgență.
4. Constituirea și completarea stocurilor de materiale și mijloace de intervenție în caz de inundații:
 - Încheierea de convenții cu operatorii economici din zonă pentru acordarea sprijinului în situații de urgență.
5. Organizarea periodică, prin agentul de inundații, a adunărilor cetățenești pentru conștientizarea populației asupra măsurilor care trebuie întreprinse de fiecare cetățean pentru apărarea vieții și a bunurilor materiale.
6. Realizarea și întreținerea șanțurilor și rigolelor de scurgere.
7. Întreținerea corespunzătoare a albiilor cursurilor de apă de pe raza localității (îndepărtarea materialului lemnos și a deșeurilor din albi și din secțiunile podurilor și podețelor).
8. Interzicerea amplasării unor noi locuințe în zonele cu risc la inundații.
9. Organizarea periodică a exercițiilor de simulare a inundațiilor.

II. Măsuri operative

COD GALBEN PENTRU INUNDAȚII

1. Convocarea în ședință extraordinară a CLSU în funcție de situația concretă din teren.
2. Instituirea permanenței la sediul primăriei.
3. Avertizarea populației și a obiectivelor din zonele de risc la inundații.
4. Îndepărtarea blocajelor din secțiunile podurilor și podețelor de pe formațiunile torențiale, de pe văi nepermanente.
5. Monitorizarea cursurilor de apă și a construcțiilor hidrotehnice de pe raza unităților administrativ-teritoriale.

COD PORTOCALIU PENTRU INUNDAȚII

1. Convocarea ședinței extraordinare a CLSU ori de câte ori situația o impune.
2. Instituirea permanenței la sediul primăriei.
3. Asigurarea funcționării fluxului informațional între CLSU și Centrul Operațional al IJSU și Centrul Operativ al SGA
 - elaborarea Rapoartelor operative prin agenții de inundații.
4. Avertizarea-alarmarea populației din zonele de risc la inundații.
5. Luarea măsurilor de limitare a efectelor inundațiilor:
 - Asigurarea patrulării cursurilor de apă și digurilor;
 - Evitarea blocajelor pe cursurilor de apă și formațiunilor torențiale;
 - Interzicerea efectuării unor breșe în diguri sau baraje;
 - Asigurarea participării cetățenilor la acțiunile de intervenție operativă;
 - Asigurarea supravegherii podurilor și podețelor cu secțiuni subdimensionate;
 - Evacuarea populației și animalelor dacă evoluția fenomenelor periculoase o impune;
 - Evacuarea apei acumulate în imobile.

COD ROȘU PENTRU INUNDAȚII

1. Convocarea în ședință extraordinară a CLSU ori de câte ori situația o impune;
2. Instituirea permanenței la sediul primăriei ;
3. Avertizarea-alarmarea populației din zonele cu risc la inundații;
4. Asigurarea funcționării fluxului informațional între CLSU, Centrul Operațional al IJSU și Centrul Operativ al SGA:
 - Elaborarea și transmiterea Rapoartelor operative privind efectele inundațiilor.
5. Alarmarea populației în caz de pericol iminent de avariere a unor diguri sau baraje.
6. Asigurarea participării membrilor SVSU și a cetățenilor la acțiunile de intervenție operativă.
7. Evacuarea populației și animalelor, asigurarea cazării populației, adăpostirea animalelor, distribuirea de apă potabilă și alimente.

III. Măsuri de reabilitare

1. Conștientizarea comisiei de evaluare a pagubelor de evaluare a pagubelor produse de inundații (fizic).
2. Sprijinirea activității Comisiei pentru evaluarea pagubelor alcătuită din specialiști, numiți prin ordinul prefectului.
3. Asigurarea participării cetățenilor la acțiunile de refacere și reconstrucție.
4. Realizarea măsurilor de evacuare a apei acumulate în gospodării și pe terenurilor agricole.
5. Salubritatea surselor și instalațiilor de alimentare cu apă și a terenurilor care au fost afectate.
6. Interzicerea efectuării de breșe în diguri pentru evacuarea apei acumulate în incinte fără aprobarea CMSU-MMSC.

PREȘEDINȚIE CLSU
PRIMAR DOMAN V. VALERICA - MIRCEA



INTOCMIT - SEFS
MIRZA GEORGHII
G. 1

ROMANIA
JUDETUL OLT
CONSILIUL LOCAL COLONESTI

HOTARARE

Referitor la : modificare a Hotararii nr 64 / 29.12.2005 privind
organizarea serviciului voluntar
pentru situatii de urgenta

AVAND IN VEDERE :

- intrucat seful serviciului voluntar a plecat din localitate si nu mai este angajatul unitatii noastre;
- prevederile Legii nr 307 / 2006 privind Apararea impotriva incendiilor;
- prevederile OMAI nr 718 / 2005 (modificat cu OMIRA) pentru Aprobarea criteriilor de performanta privind structura organizatorica si dotarea serviciilor voluntare pentru situatii de urgenta;
- Hotararea Guvernului nr 1579 / 2005 pentru aprobarea statutului personalului voluntar din serviciile de urgenta voluntare;
- prevederile Ordonantei nr. 88 privind infiintarea serviciilor publice comunitare pentru situatii de urgenta;
- prevederile art. 15 alin (4) din Legea nr 481 / 2004 (modificata) privind protectia civila;
- raportul compartimentului de specialitate din cadrul aparatului propriu;
- avizul comisiei pentru disciplina si juridica;

In temeiul art 38, alin (2) lit. "e" si "j" si art 46, alin (1) din Legea nr 215 / 2001 privind administratia publica locala cu completarile si modificarile ulterioare.

CONSILIUL LOCAL AL COMUNEI COLONESTI, JUDETUL OLT

HOTARASTE:

Art. 1. Se numeste seful Serviciului Voluntar pentru Situatii de Urgenta al comunei Colonesti Dl. Miran Gheorghijă.

Art. 2. Prezenta hotarare se comunica primarului localitatii pentru ducere la indeplinire domnului Miran Gheorghijă, si se inainteaza la Institutia Prefectului judetului Olt.

PRESEDINTE DE SEDINTA

NR. 7 / 01.02.2008



Contrasemneaza
Secretar
Luminita Berducci

H O T A R A R E

Referitor la : organizarea serviciului voluntar
pentru situatii de urgenta

VAZAND IN VEDERE :

- prevederile Ordonantei Guvernului nr. 60 /1997 privind apararea impotriva incendiilor ,modificata si aprobata prin Legea nr. 212/ 1997
- prevederile ordonantei nr. 88/ privind infintarea serviciilor publice comunitare pentru situatii de urgenta,
- prevederile art 15 alin 4 din Legea nr. 481 /2004 privind protectia civila ,
- prevederile Ordinului Ministrului Administratiei si Internelor nr. 718 din 2005 pentru aprobarea Criteriilor de performanta privind structura organizatorica si dotarea serviciilor voluntare pentru situatii de urgenta,
- raportul compartimentului de specialitate din cadrul aparatului propriu
- avizul comisiei pentru disciplina si juridica,

In temeiul art 38, alin (2) lit "e" si "i" si art 46 alin 1 din Legea nr. 215/2001 privind administratia publica locala cu complectarile si modificarile ulterioare,

CONSILIUL LOCAL AL COMUNEI COLONESTI JUDETUL OLT

H O T A R A S T E :

- ART.1. Se aproba constituirea Serviciului Voluntar pentru situatii de Urgenta conform anexei care face parte integranta din prezenta hotarare.
- ART.2. Se aproba structura organizatorica a Serviciului Voluntar pentru Situatii de Urgenta conform anexei la prezenta hotarare.
- ART.3. Prezenta hotarare se va comunica primarului , sefului Serviciului Voluntar pentru Situatii de Urgenta in vederea aducerii la indeplinire si Prefecturii Judetului Olt.

PRESEDINTE DE SEDINTA

NR. 04/29.12.2005

CONSTANTIN LAURENTIU
Laurentiu

Contrasemneaza
SECRETAR

Spares

DE ACORD
Șeful Inspectoratului pentru Situații de Urgență
"Matei Basarab" al Județului Olt
Colonel,

NĂSTĂȘIE GHEORGHE



**ORGANIGRAMA
SERVICIULUI VOLUNTAR PENTRU SITUAȚII DE URGENȚA**

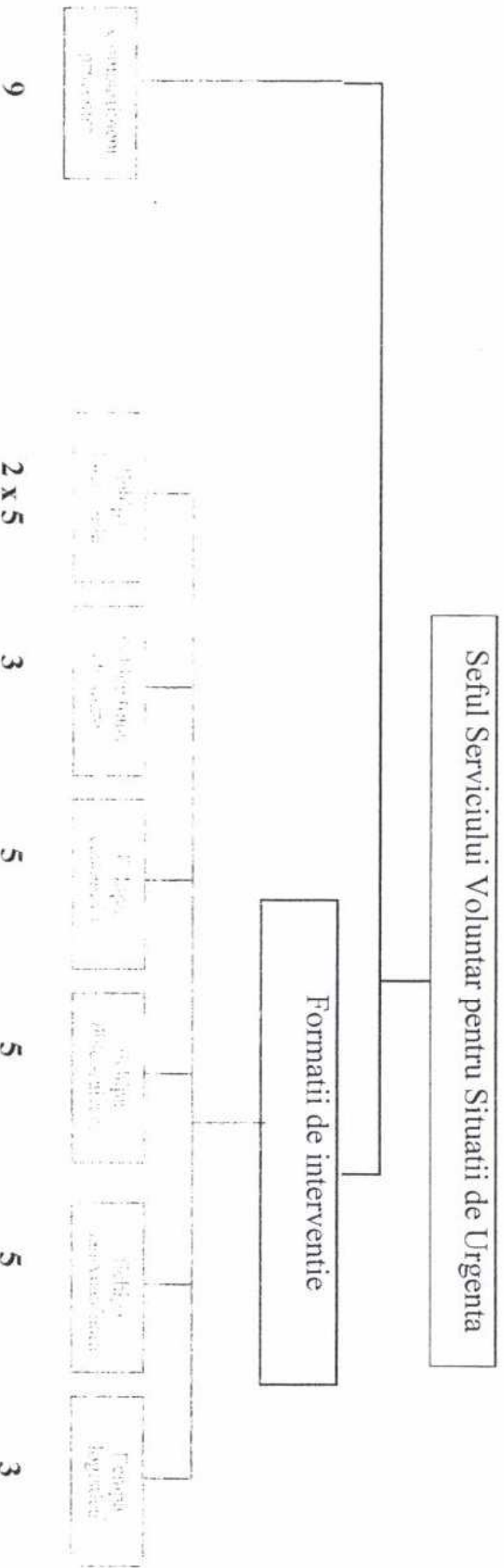

RECAPITULATIE

Sef serviciu Voluntar pentru Situatii de Urgenta 1 persoana
 Compartiment prevenire 9 persoane
 Echipa interventie 1 x 5 = 10 persoane
 Echipa tra. Abr. 3 persoane
 Echipa cercetare cautare 5 persoane
 Echipa deblocare salvare 5 persoane
 Echipa san.- veterinar 5 persoane
 Echipa logistica 3 persoane
TOTAL 41 persoane

Inspector Protecție Civila



TABEL NOMINAL

cu membrii S.V.S.U. care sunt aptii din punct de vedere medical și pot să facă parte din S.V.S.U al localității COLONESTI

Nr. crt.	Numele si prenumele	C.N.P.	Funcția pe care este încadrat in S.V.S.U.	Avizul medicului	Observații
1	MITRAN GHEORGHITA	1701225287122	SEF S.V.S.U		
2	ANGHEL RADU	1711229287121	Prevenire		
3	DRAGOMIR CONSTANTIN	1631116287124	Prevenire		
4	MIELCIOIU ION	1791203287146	Prevenire		
5	VLAD VIOREL	1670927287123	Prevenire		
6	BURETE MARIUS	1720724287123	Prevenire		
7	SERBAN GHEORGHE	1660510284366	Prevenire		
8	TURCIN STELIAN	1760605284399	Prevenire		
9	DOBRE ION	1580923284132	Prevenire		
10	RIZEA MARIAN	1721014287123	Prevenire		
11	PAVALOIU GEORGE	1590924287125	Prevenire		
12	MARIN FLORIN	1770422287128	Interventie 1		
13	POPA ADRIAN CATALIN	1870914284557	Interventie 1		
14	NECULCEA VALERIU	1670626287121	Interventie 1		
15	TURCIN VIOREL	1740530284412	Interventie 1		
16	IANCU IULIAN	1781121287123	Interventie 1		
17	CIOBANU ILIE	1720115287137	Interventie 2		
18	POPA GHEORGHE	1610910287121	Interventie 2		
19	DRAGOMIR FLORIN	1740623287123	Interventie 2		
20	DRAGOMIR IONEL	1760713287128	Interventie 2		
21	STANCIU ION	1610423287141	Interventie 2		
21	PIELARU VIOREL	1700503287126	Transmisie-alarmare		
22	CAPRAGIU IONEL	1750818287151	Transmisie-alarmare		
23	MARTIN GHEORGHE	1640712287130	Transmisie-alarmare		
24	BOSNEAG FLOREA	1690611287135	Cercetare-cautare		
25	GROSANU FLORIN	1591008287123	Cercetare-cautare		
26	STANCA CONSTANTIN	1560417287141	Cercetare-cautare		
27	MANOLE MIRCEA	1600801034968	Cercetare-cautare		
28	BURDUCEN DAN C-TIN	1590524287139	Cercetare-cautare		
29	ZAMFIRESCU FLOREA	1560402287134	Deblocare-salvare		
30	STANCIU EMILIA	2631028287123	Deblocare-salvare		
31	RADULESCU LIA	2621007287148	Deblocare-salvare		
32	BURETE CLAUDIA	2761212287138	Deblocare-salvare		
33	MITRAN ELENA	2720221287137	Deblocare-salvare		
34	ROSU ION	1670326287137	Sanitar-veterinară		
35	MIELCIOIU ADRIANA	2690829287123	Sanitar-veterinară		
36	STEGARU ILIE	1480813287129	Sanitar-veterinară		
37	GERU DANIEL	1750510287124	Sanitar-veterinară		
38	STEGARU FLORICA	2611126287133	Sanitar-veterinară		
39	BARCAN FLORICA	2550828287121	Logistică		
40	VISOIU LUMINITA	2691008284388	Logistică		
41	IONESCU MELANIA	2731212287133	Logistică		

Șef S.V.S.U.
MITRAN GHEORGHITA

AVERTIZĂRI METEOROLOGICE

PRAGURI CRITICE LA

PRECIPITAȚII

COD GALBEN

CANTITĂȚI DE APĂ:

- 25 l/mp în 1 oră
- 45 l/mp în 3 ore

COD PORTOCALIU

CANTITĂȚI DE APĂ:

- 35 l/mp în 1 oră
- 60 l/mp în 3 ore

COD ROSU

CANTITĂȚI DE APĂ:

- 50 l/mp în 1 oră
- 80 l/mp în 3 ore



Ministerul
Mediului
www.mmediu.ro

AVERTIZĂRI HIDROLOGICE

COD GALBEN

Risc de viituri sau creșteri rapide ale nivelului apei neconducând la pagube semnificative, dar care necesită o vigilență sporită în cazul desfășurării unor activități sezoniere și / sau expuse la inundații. **CODUL GALBEN corespunde situației de ATENȚIE.**

**COD
PORTOCALIU**

Risc de viituri generatoare de revărsări importante susceptibile de a avea impact semnificativ asupra vieții colectivităților și siguranței bunurilor și persoanelor. **CODUL PORTOCALIU corespunde situației de INUNDAȚIE.**

COD ROSU

Risc de viituri majore. Amenințarea directă și generalizată asupra siguranței persoanelor și bunurilor. **CODUL ROSU corespunde situației de PERICOL.**

Prevederile Directivei 2007/60/CE privind evaluarea și gestionarea riscurilor la inundații, au fost transpuse în Legea apelor nr.107/1996, cu modificările și completările ulterioare, iar prin Hotărârea Guvernului nr.846/2010 a fost aprobată Strategia Națională de management al riscului la inundații pe termen mediu și lung. Printre prevederile acestei Strategii, se numără și crearea funcției de “agent de inundații” la nivelul fiecărei unități administrativ - teritoriale.

AGENTUL DE INUNDAȚII și principalele atribuții

Șeful Serviciului voluntar pentru situații de urgență îndeplinește funcția de agent de inundații la nivelul unității administrativ teritoriale.

Atribuțiile agentului de inundații:

- a) *colaborează permanent cu agentul hidrotehnic din cadrul unității teritoriale de gospodărire a apelor (Sistem de Gospodărire a Apelor, Sistem Hidrotehnic) pentru aspecte privind starea tehnică și funcțională a construcțiilor hidrotehnice cu rol de apărare și a cursurilor de apă de pe raza unității administrativ-teritoriale;*
- b) *asigură întocmirea Planului local de apărare împotriva inundațiilor, ghețurilor și poluărilor accidentale, afișarea extraselor din aceste planuri la sediul primăriilor și pe pagina de internet a instituției;*
- c) *asigură întocmirea Rapoartelor operative și a Rapoartelor de sinteză privind efectele fenomenelor hidrologice periculoase;*
- d) *asigura organizarea periodică a unor acțiuni de conștientizare a populației asupra riscului pe care-l prezintă inundațiile și asupra măsurilor care trebuie întreprinse de fiecare cetățean pentru diminuarea pagubelor;*
- e) *asigură afișarea în locuri publice a semnificației codurilor de culori pentru avertizările meteorologice și hidrologice, precum și semnificația semnalelor de alarmare acustică a populației.*

Ordinul ministrului administrației și internelor și ministrului mediului și pădurilor nr. 1.422/192/2012 – REGULAMENT privind gestionarea situațiilor de urgență generate de inundații, fenomene meteorologice periculoase, accidente la construcții hidrotehnice, poluări accidentale pe cursurile de apă și poluări marine în zona costieră, Secțiunea 3 - Organizarea, pregătirea și asigurarea forțelor, mijloacelor și a materialelor de intervenție:

Șeful Serviciului voluntar pentru situații de urgență îndeplinește funcția de **agent de inundații** la nivelul unității administrativ teritoriale.

(4) Atribuțiile **agentului de inundații** sunt reglementate prin Hotărârea Guvernului nr. 846/2010 pentru aprobarea Strategiei naționale de management al riscului la inundații pe termen mediu și lung.

(2) **Primarii** îndeplinesc următoarele atribuții specifice pentru gestionarea situațiilor de urgență generate de inundații, fenomene meteorologice periculoase, accidente la construcții hidrotehnice și poluări accidentale:

c) **dispun agenților de inundații** organizarea periodică a unor acțiuni de conștientizare a populației asupra riscului pe care îl prezintă inundațiile și asupra măsurilor care trebuie întreprinse de fiecare cetățean pentru diminuarea pagubelor;

d) asigură, prin **agenții de inundații**, întocmirea planurilor locale de apărare împotriva inundațiilor, ghețurilor și poluărilor accidentale, afișarea extraselor din acest planuri din care au fost excluse informațiile confidențiale pe pagina de internet a instituției și la sediul primăriilor;

e) asigură, prin **agenții de inundații**, centralizarea datelor privind urmările fenomenelor hidrometeorologice periculoase și întocmirea și transmiterea rapoartelor potrivit prevederilor Anexelor nr. 8 și 9 la prezentul regulament;

h) dispun **agenților de inundații** afișarea în locuri publice a semnificației codurilor de culori pentru avertizările meteorologice și hidrologice precum și semnificația semnalelor de alarmare acustică a populației;

PRESEDINTE CLSU

PRIMAR

STAN Valerica Mircea



INTOCMIT
SEF SVSU MITRAN Gheorghita

A handwritten signature in blue ink, appearing to be "Gheorghita", is written below the typed name.

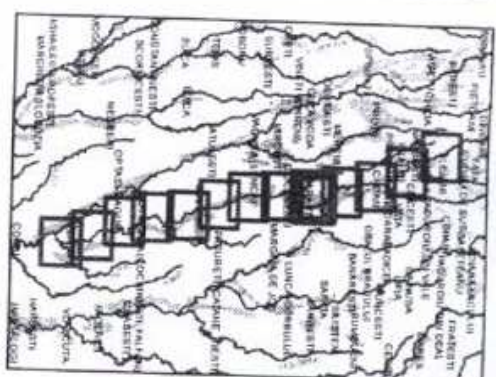

**HARTI
DE INUNDABILITATE
Q 0.1%**

Rau Vedita

Plansa nr. 1.B.01.9

REALIZAREA HARTILOR DE
HAZARD LA INUNDATII
SI A
PLANULUI PENTRU
PREVENIREA, PROTECTIA
SI DIMINUAREA
EFECTELOR INUNDATIILOR
IN b. h. ARGES VEDEA
Contract nr. 261/09.11.2011

Legenda

- Traseu rau
- Sectiune de calcul
- Adancime Q 0.1%
- 0 - 0.3
- 0.3 - 0.6
- 0.6 - 1
- 1 - 1.5
- > 1.5



Sc: 1:10.000

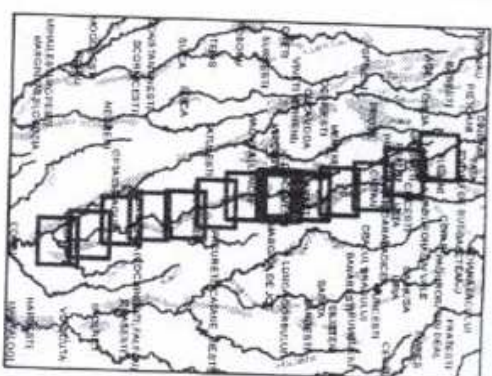
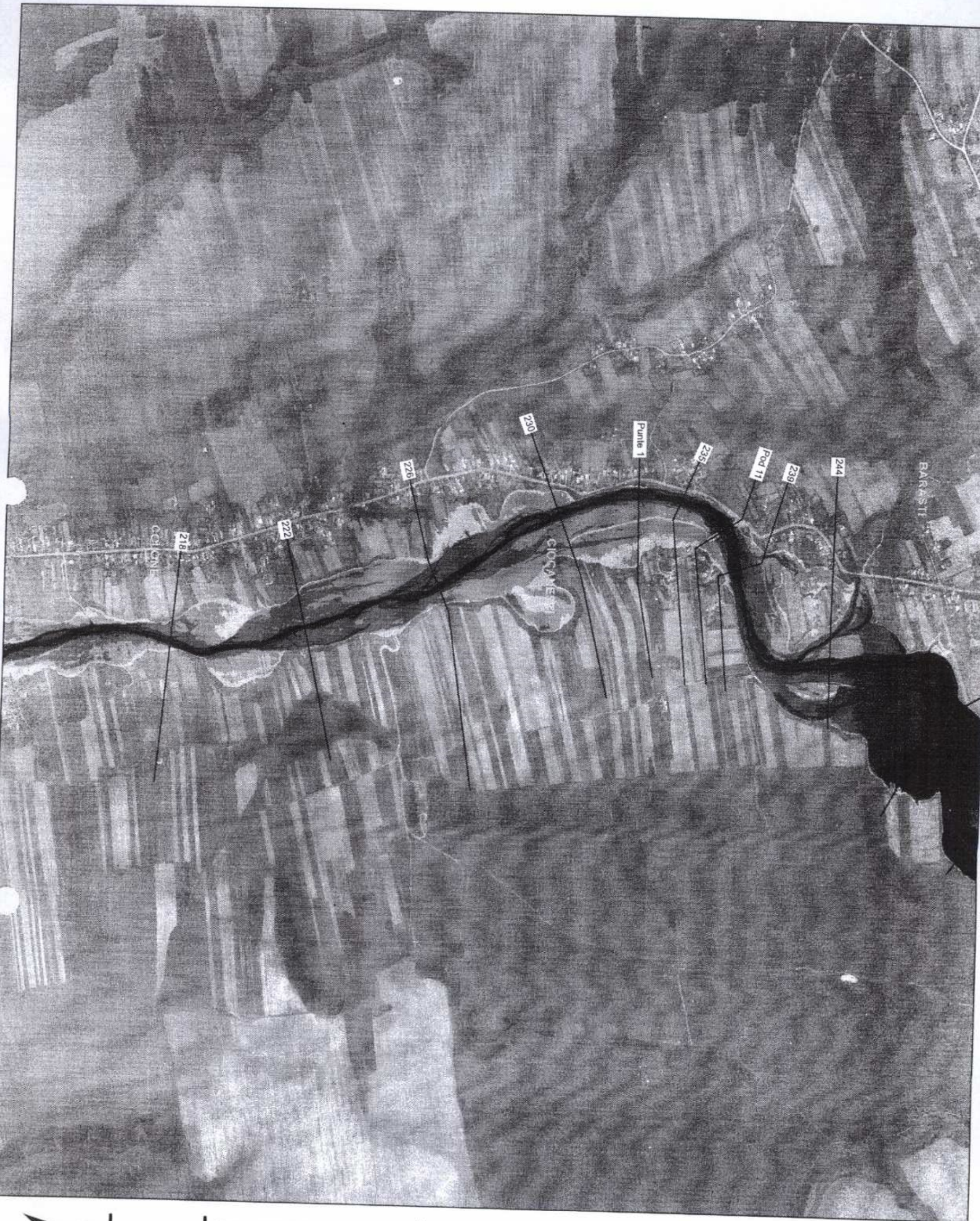

**HARTI
DE INUNDABILITATE
Q 0.1%**

Rau Vedita

Plansa nr. 1.B.01.8

REALIZAREA HARTILOR DE
HAZARD LA INUNDATII
SIA
PLANULUI PENTRU
PREVENIREA, PROTECTIA
SI DIMINUAREA
EFECTELOR INUNDATIILOR
IN b. h. ARGES VEDEA
Contract nr. 261/09.11.2011

Legenda

- Traseu rau
- Sectiune de calcul
- Adancime Q 0.1%
- 0 - 0.3
- 0.3 - 0.6
- 0.6 - 1
- 1 - 1.5
- > 1.5



Sc: 1:10.000