

PROCES VERBAL DE RECEPȚIE 164 / 2020

Întocmit astăzi, **05/03/2020**, privind cererea **20257** din **28/02/2020**
având aviz de incepere a lucrărilor cu nr din

1. Beneficiar: COMPANIA NATIONALA DE ADMINISTRARE A INFRASTRUCTURII RUTIERE S.A.

2. Executant: Glont Dinu Cristian Dorin

3. Denumirea lucrărilor recepționate: Intocmire documentatii cadastrale, rapoarte de evaluare si asigurare servicii juridice de asistenta si reprezentare in vederea dobandirii prin expropriere/transfer a imobilelor necesare proiectarii si executiei obiectivului de investitie "Drum expres Craiova - Pitesti si legaturile cu drumurile existente", LOT 2, Judetul Olt" Tronson 3, Km57+550=>89+209

4. Nominalizarea documentelor și a documentațiilor care se predau Oficiului de Cadastru și Publicitate Imobiliară OLT conform avizului de incepere a lucrărilor:

Număr act	Data act	Tip act	Emitent
AVIZ DE	18.02.2020	act administrativ	OCPI OLT
CERTIFICAT	10.07.2017	act administrativ	CONSILIUL JUDETEAN
CERTIFICAT	08.05.2019	act administrativ	CONSILIUL JUDETEAN

Așa cum sunt atașate la cerere.

5. Concluzii:

Pentru procesul verbal 164 au fost recepționate 1 propuneri:

* Documentatia respecta prevederile art. 266, alin. (1) din Regulamentul de avizare, receptie si inscriere in evidentele de cadastru si carte funciara aprobat prin Ordinul Directorului General al ANCPI nr. 700/2014, intruneste conditiile receptiei si contine:

- cerere de receptie;
- memoriu tehnic;
- certificat de urbanism nr. 102/08.05.2019;
- calcul de suprafata si inventar de coordonate;
- masuratori realizate in retea de indesire;
- plan topografic scara 1 : 2000;
- dovada achitarii tarifelor legale – scutit conform Ord 16/2019, art.8, alin.1 , lit. b

Plan topografic necesar intocmirii documentatiei de obtinere a autorizatiei de construire - ,, Proiectare si executie Drum expres Craiova - Pitesti - Tronson 3, Lot 2 Km 57 + 550 - km 89 + 209 " - U.A.T. : Valea Mare, Priseaca, Scornicesti, Optasi-Magura, Tatulesti, Colonesti, Barasti, judetul Olt. Suprafata studiata este de 2092081 mp .

Planul topografic al imobilului supus receptiei se suprapune cu documentatiile cadastrale ale imobilelor ce sunt reprezentate pe cele 16 planse receptionate si memoriu tehnic, in format analog .

6. Erori topologice față de alte entități spațiale:

Identificator	Tip eroare	Mesaj suprapunere
Nu există erori topologice.		

Lucrarea este declarată **Admisă**

Inginer Șef

-

Inspector Cadastru și
BOGDAN ȘTEFĂNUȚ RADU
RADU BOGDAN - ȘTEFĂNUȚ
Consilier cadastru



LINIILE EUROPEANE



ROMANIA



2014-2020

Contract de prestari servicii
Anexa documentatiei cadastrale, raportul de evaluare si diagnosticul tehnic al constructiei si reprezentarea in vederea stabilirii prin expertiza tehnica a modului de
proiectare si executie al obiectivului de investitie "Drum expres Craiova - Pitesti si legaturile cu drumurile existente", LOT 2, zona UC
Proiect co-finanțat de linia Europeana prin Fondul European de Dezvoltare Regionala



- Legenda**
- Coridor de esportare Drum Expres Craiova-Pitesti Lot 2 Jud. Urziceni 3 Km SV+500m-60-206
 - Planșă parțială din baza de date OCP/UCAT
 - Așul cu kilometraj al Drumului Expres Craiova-Pitesti Lot 2
 - Limita de UAT
 - Contur terata din baza de date OCP/UCAT
 - Contur parcele din baza de date primarie

PLAN TOPOGRAFIC
SCARA 1:2000

UAT Prisaca, Valea Mare, Scoarștii, Otășu-Magura, Tăluș-Colonei, Băneș-Juțiu

Prezentul document recepționat este valabil însoțit de procesul verbal de recepție nr. 82/2020

CERTIFICAT DE AUTORIZARE

Oficiu de Cultură și Publicitate Locală, Or. BĂNEȘ-JUȚIU
Consiliu Local

CERTIFICAT DE AUTORIZARE

Oficiu de Cultură și Publicitate Locală, Or. BĂNEȘ-JUȚIU
Consiliu Local

SCARA 1:2000

Reducere topografică

PLANȘĂ

1:2000

UAT Prisaca, Valea Mare, Scoarștii, Otășu-Magura, Tăluș-Colonei, Băneș-Juțiu

P 1



UNIUNEA EUROPEANA



GUVERNUL ROMÂNIEI



Instrumente Structurale
2014 - 2020

Contract de prestari servicii
„Intocmire documentatii cadastrale, rapoarte de evaluare si asigurare servitiilor juridice de asistenta si reprezentare in vederea dobandirii prin expropriere/transfara a imobilelor necesare proiectului si executiei obiectivului de investitie „Drum expres Craiova-Pitesti si ingustarea cu drumurile existente”, LOT 2, JUDEȚUL OT
Proiect co-finanțat de Uniunea Europeană prin Fondul European de Dezvoltare Regională

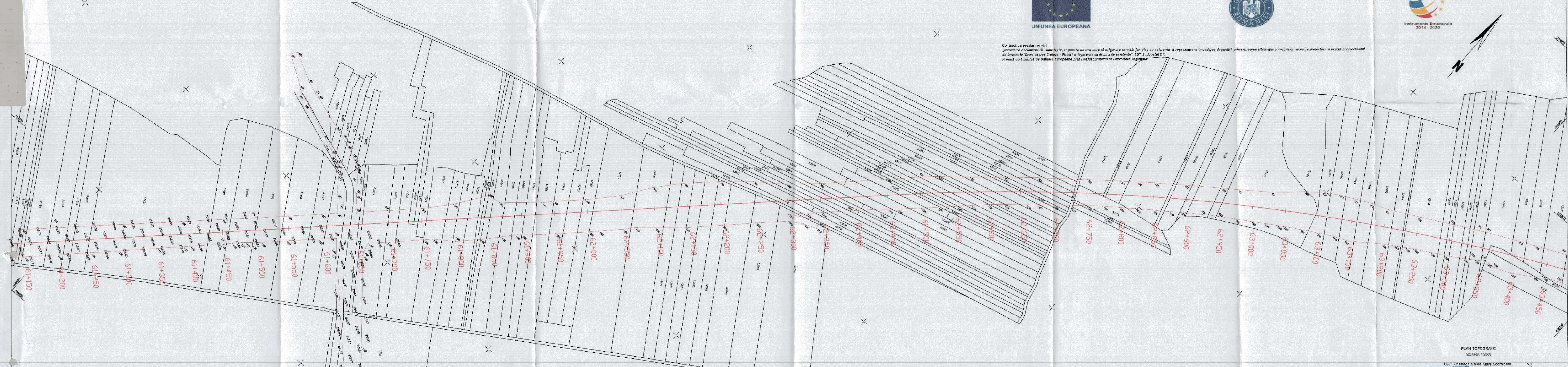

Legenda

- Coridor de expropriere Drum Express Craiova-Pitesti Lot 2 Jud Ot Tronșon 3 Km 57+550=>89+209
- Planuri parcelare din baza de date OCPI OLT
- Azul cu kilometraj al Drumului Express Craiova-Pitesti Lot 2
- 78+600
- Limita de UAT
- Contur lalele din baza de date OCPI
- Contur parcelare din baza de date primarie



PLAN TOPOGRAFIC
SCARA 1:2000

Prezentul document este valabil însoțit de procesul verbal de recepție nr. 167/J/2020
Data 07.05.2020

Oficiul de Cadastru și Publicitate Imobiliară - Craiova
RABU BOGDAN - ȘTEFĂNUȚ
Conducător cadastru

CERTIFICAT
AMPLASAMENTUL



S.C. PRIMUL MERIDIAN S.R.L.
Kv. Stăruie nr. Vitea Vocea
nr. 60, Jud. Ot

DETALIARE PROIECT - Recepție tehnică centru
Planșă de execuție însoțită de procesul verbal de recepție și asigurare serviciilor juridice de asistenta si reprezentare in vederea dobandirii prin expropriere/transfara a imobilelor necesare proiectului si executiei obiectivului de investitie „Drum expres Craiova-Pitesti si ingustarea cu drumurile existente”, LOT 2, JUDEȚUL OT Tronșon 3 Km 57+550=>89+209
BENEFICIAR: Corporația Națională de Infrastructură Rutieră

MASURAT
Proiect: CAC
VERIFICAT
APROBAT

SCARA
1:2000
DATA
07.05.2020
Ridicare topografică
UAT Valea Mare, Priseaca, Somșești,
Op. Pr. Magura, at. Valea Colonești, Baraș Jud. Ot



UNIUNEA EUROPEANĂ



Instrumente Structurale
2014 - 2020

Contract de prestari servicii
„Intocmire documentatii cadastrale, rapoarte de evaluare si asigurare servicii juridice de asistenta si reprezentare in vederea dobandirii prin expropriere/transfer a imobilelor necesare proiectarii si executiei obiectivului de investitie „Drum expres Craiova - Pitesti si legaturile cu drumurile existente”, LOT 2, Judetul Olt
Proiect co-finantat de Uniunea Europeana prin Fondul European de Dezvoltare Regionala

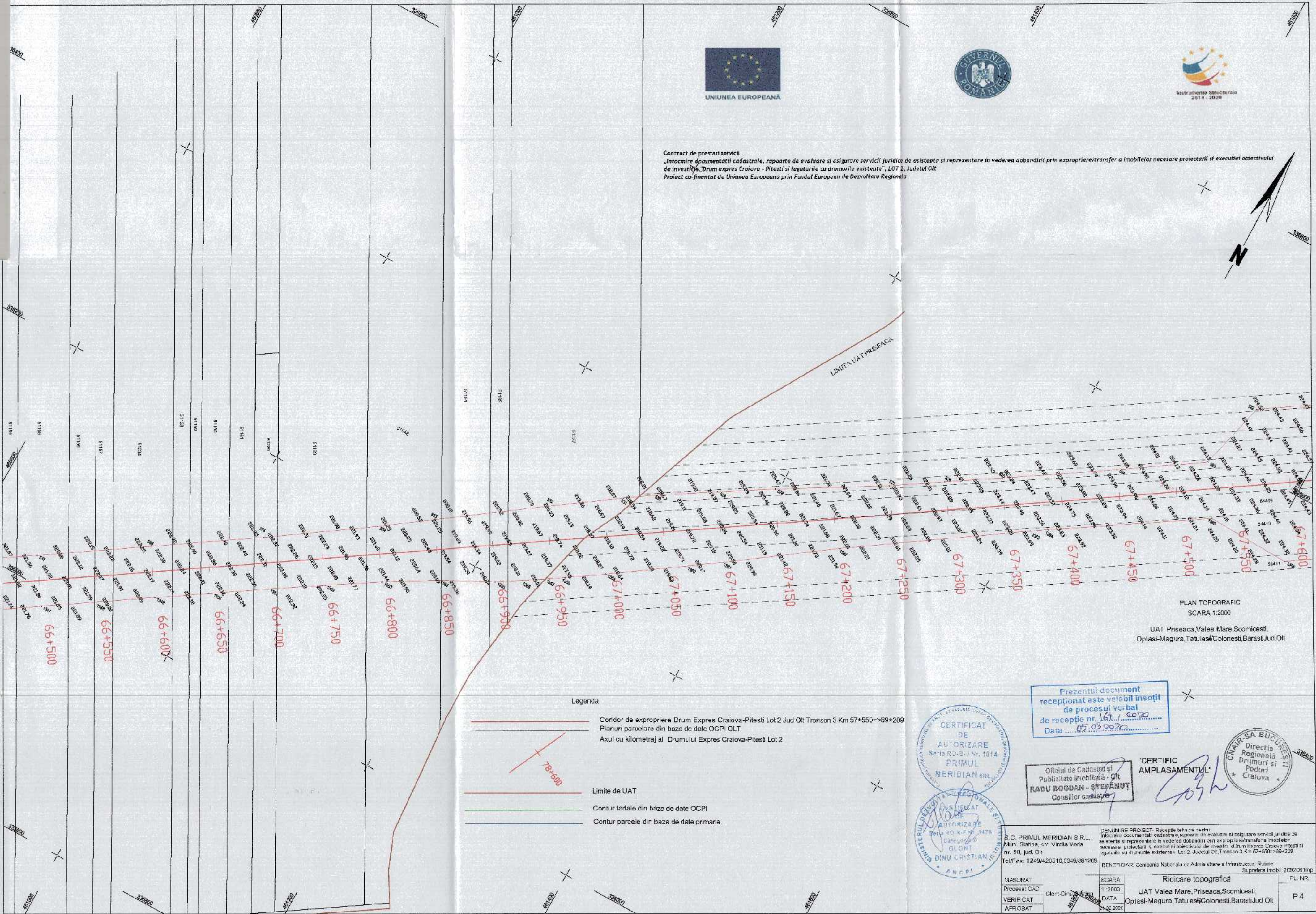

PLAN TOPOGRAFIC
SCARA 1:2000

UAT Priseaca, Valea Mare, Scornicești,
Oplasi-Magura, Tatuș, Colonești, Barăști, Jud. Olt

Legenda

- Coridor de expropriere Drum Expres Craiova-Pitesti Lot 2 Jud Olt Tronso 3 Km 57+550=>89+209
Planuri parcelare din baza de date OCPI OLT
Axul cu kilometraj al Drumului Expres Craiova-Pitesti Lot 2
- Limite de UAT
- Contur terriale din baza de date OCPI
- Contur parcele din baza de date primara

Prezentul document
receptionat este valabil insoțit
de procesul verbal
de recepție nr. 164/1.2020
Data 07.03.2020

CERTIFICAT
DE
AUTORIZARE
Seria RO-B-I Nr. 1014
PRIMUL
MERIDIAN SRL

Oficiul de Cadastru și
Publicitate Imobiliară - Olt
RADU BOGDAN - ȘTEFĂNUȚ
Consilier cadastral

"CERTIFIC
AMPLASAMENTUL"

CAIARSA BUCLUREȘTI
Direcția
Regională
Drumuri și
Poduri
Craiova

S.C. PRIMUL MERIDIAN S.R.L. Mun. Slatina, str. Vinului Vreda nr. 50, Jud. Olt Tel/Fax: 02-94-20510, 03-9361203		BENEFICIAR: Compania Națională de Administrare a Infrastructurii Rutiere Suprafața înrob. 2092081mp	
MĂSURAT	SCARA	Ridicare topografică	
PROCESAT	1:2000	UAT Valea Mare, Priseaca, Scornicești, Oplasi-Magura, Tatuș, Colonești, Barăști, Jud. Olt	
VERIFICAT	DATA	07.03.2020	
APROBAT	DATA	07.03.2020	

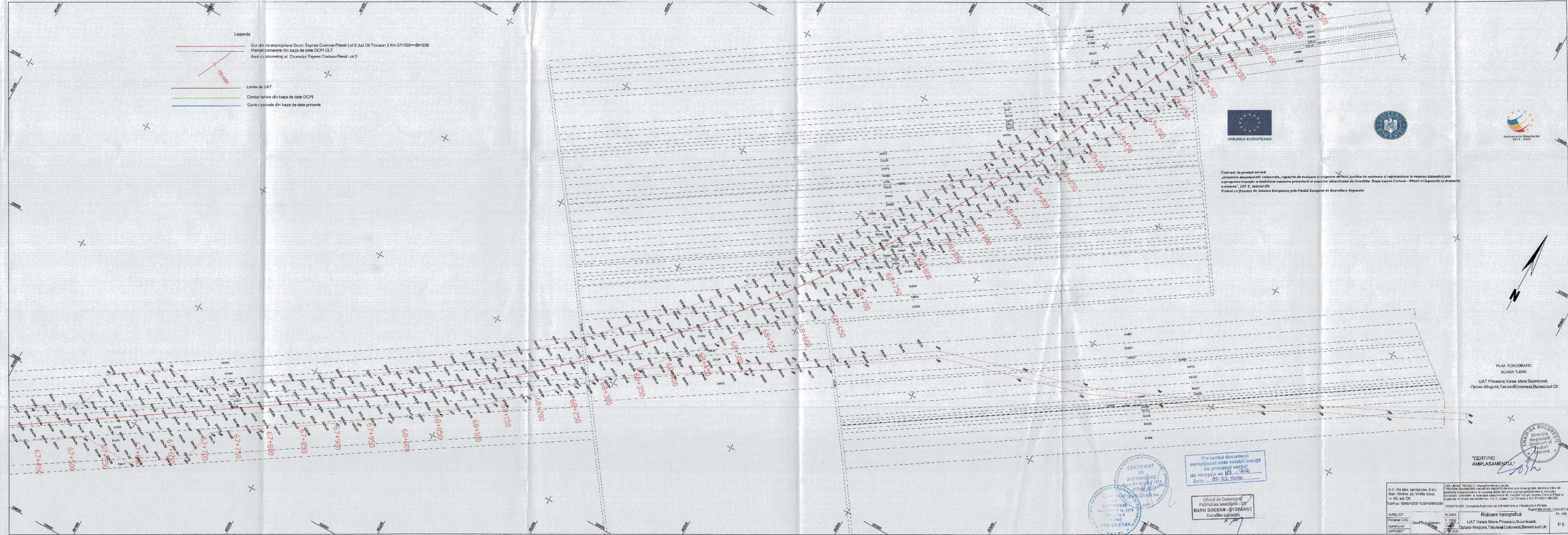

Legenda

- Coridor de expropriere Drum Express Craiova-Pitești Lot 2 Jud. Olt Tronson 3 Km 57+550-89+200
- Planuri parcele din baza de date OCPI OLT
- Axul cu kilometraj al Drumului Express Craiova-Pitești Lot 2
- 70+500
- Limite de UAT
- Contur tarlaie din baza de date OCPI
- Contur parcele din baza de date primarie



UNIUNEA EUROPEANĂ



Ministerul Transporturilor
2014 - 2020

Contract de prestari servicii
„Intocmire documentati cadastrale, rapoarte de evaluare si asigurare dreptii juridice de existenta si reprezentare in vederea dobandirii prin expropriere transfer a imobilelor necesare proiectarii si executiei obiectivului de investitie „Drum expres Craiova - Pitești si legaturile cu drumurile existente”, LOT 2, Judetul Olt.
Proiect co-finantat de Uniunea Europeana prin Fondul European de Dezvoltare Regionala

PLAN TOPOGRAFIC
SCARA 1:2000
UAT Priscaea Valea Mare Scomnicesi,
Optiuni-Magura,Tatulesti-Colonesti,BarastiJud Olt



"CERTIFICAT AMPLASAMENTUL"

Prezentul document
receptionat este valabil insofit
de procesul verbal
de receptie nr. 104 / 2020
Data 05.05.2020

Oficiul de Cadastru și
Publicitate Imobiliară - Olt
RADU BOGDAN ȘTEFĂNUȚ
Consilier cadastru



S.C. PIR MILI MFRINJIA S.R.L. Mun. Slatina, str. Vintilă Vocea nr. 50, jud. Olt Tel/Fax: 0240/4205/0,03-0981200		C.D. I.M.A.S. PROIECT - Serviciu tehnic de proiectare și inginerie Proiectare documentară, calcul și raport de evaluare și asigurare servicii juridice de asigurare și reprezentare în vederea dobândirii prin expropriere transfer a imobilelor necesare proiectării și executiei obiectivului de investitie „Drum expres Craiova - Pitești si legaturile cu drumurile existente”, LOT 2, Judetul Olt, Tronson 3 Km 57+550-89+200 Beneficiar: Corpul National de Administrare a Infrastructurii Rutiere Suprafata proiect: 2066281m2	
WASLRAT	SCARA	Ridicarea topografică	
Proiectat CAD	1:2000	UAT Valea Mare, Priscaea, Scomnicesi,	
VERIFICAT	05/05/2020	Optiuni-Magura, Tatulesti-Colonesti, Barasti Jud Olt	
APROBAT	05/05/2020	PI. NR.	P 5



CERTIFICAT
AMPLAGAMENTUL

S.C. PRIMUL MERIDIAN S.R.L. Buz. Buziu, str. Victoriei No. 50, Jud. Ot		S.C. PRIMUL MERIDIAN S.R.L. Buz. Buziu, str. Victoriei No. 50, Jud. Ot	
Tel/Fax: 0243420510, 0348/881906		Tel/Fax: 0243420510, 0348/881906	
PROIECTANT	PROIECTANT	VERIFICAT	VERIFICAT
APROBAT	APROBAT	APROBAT	APROBAT

Contact ce prestea servicii
„Intocmire documentatie cadastrale, rapoarte de evaluare si asigurare servicii juridice de asistenta si reprezentare in vederea obtinerii prin
expropriere/transfere a imobilelor necesare proiectarii si executiei obiectivului de investitie „Drum expres Craiova - Pitesti si legaturile cu drumurile
existente”, LOT 2, Județul Ot
Proiect cofinanțat de Uniunea Europeană prin Fondul European de Dezvoltare Regională

PROIECTANT	S.C. PRIMUL MERIDIAN S.R.L.	SCARA	1:2000	Ridicare topografică	PL NR.
PROIECTANT	S.C. PRIMUL MERIDIAN S.R.L.	DATA	12.02.2020	UAT Valea Mare, Prisaca Sornicesti, Optasi-Magura, Tatulesi-Colonesi, Barasii Jud Ot	F 6



Prezentul document
este valabil înscrit
de proces nr. 164/2020
Data 07.03.2020

Oficiul de Cadastru și
Publicitate Imobiliară - Ot
RADU BOGDAN - ȘTEFĂNIU
Consilier cad. nr. 1

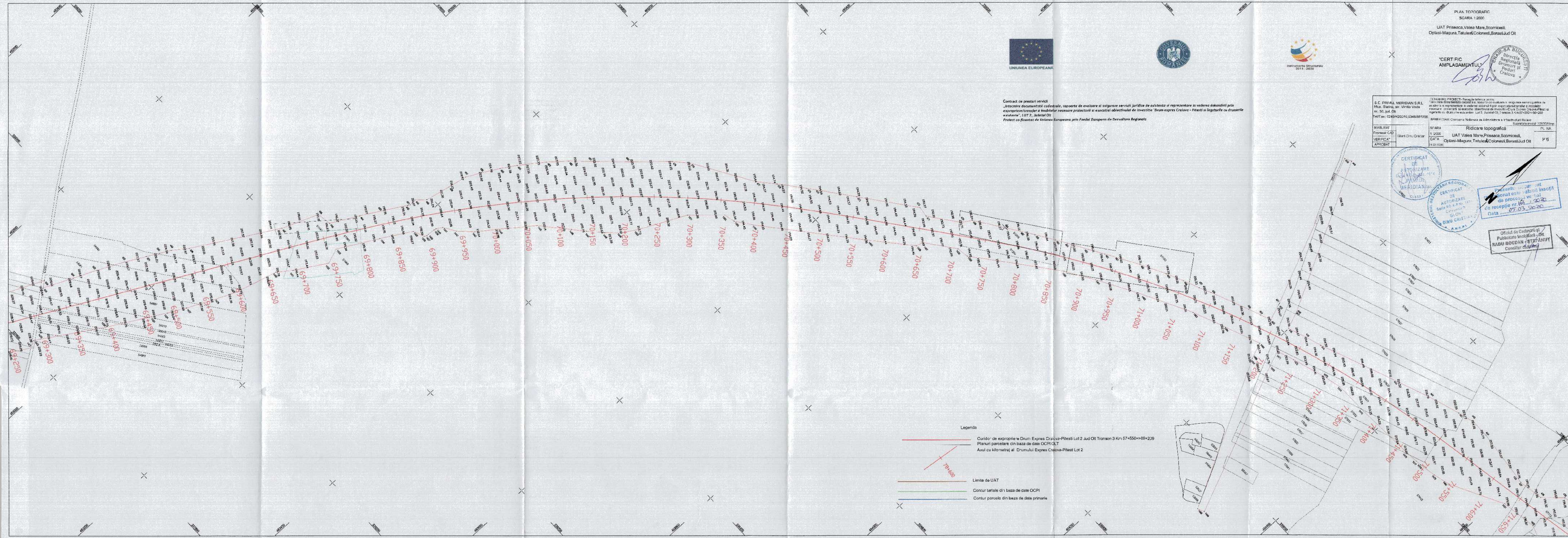

- Legenda
- Coridor de expropriere Drum Express Craiova-Pitesti Lot 2 Jud Ot Tronso 3 Km 67+550⇒89+239
 - Planuri parcelare din baza de date OCPI DLT
 - Axul cu kilometraj al Drumului Express Craiova-Pitesti Lot 2
 - Limita de UAT
 - Contur tarile din baza de date OCPI
 - Contur parcelare din baza de date primarie



Contract de prestari servicii
 „Intocmire documentatie cadastrala, rapoarte de evaluare si asigurare juridica de sustinere si reprezentare in vederea dobandirii prin
 expropriere/transfere a imobilelor excese proiectarii si executiei obiectivului de investitie 'Drum expres Craiova - Pitesti si legaturile cu drumurile
 existente', LOT 2/ Axaului Olt
 Proiect cofinanțat de Uniunea Europeană prin Fondul European de Dezvoltare Regională



- Legenda
- Coridor de expropriere Drum Expres Craiova-Pitesti Lot 2 Jud Olt Tronson 3 Km 57+550→89+209
Planul parcelare din baza de date OCPI-OLT
Axul cu kilometraj al Drumului Expres Craiova-Pitesti Lot 2
 - + / - Limite de JAT
 - Contur tararie din baza de date OCPI
 - Contur parcele din baza de date primarie



PLAN TOPOGRAFIC
 SCARA 1:2000

UAT Valea Mare, Scornicești,
 Opțiș-Magura, Tabuleș-Colonești, Baraș-Lud OI

Proiectul document
 recepționat este valabil însoțit
 de procesul verbal
 de recepție nr. 162/1.02.2020
 în data 02.02.2020

"CERTIFIC
 AMPLASAMENTUL"

Oficiu de Cadastru și
 Publicitate Imobiliară - OI
 RADU GOGDAN - ȘTEFĂNUȚ
 Consilier cadastru

Director
 Regională
 Drumuri și
 Poduri
 Craiova

S.C. PRIMUL MERIDIAN SRL
 Mun. Slatina, Str. Vinăria Voia
 Nr. 53, Jud. Olt
 Tel/Fax: 0249420510, 0349881205

DENUMIRE PROIECT: Documentație tehnică pentru
 întocmirea documentației cadastrale, rapoarte de evaluare și asigurare juridică de susținere și reprezentare în vederea dobandirii prin
 expropriere/transfere a imobilelor excese proiectarii și executiei obiectivului de investitie 'Drum expres Craiova-Pitesti si
 legaturile cu drumurile existente', LOT 2/ Axaului Olt, Tronson 3 Km 57+550→89+209

BENEFICIAR: Compania Națională de Administrare și Infrastructură Rutieră
 Suprafața proiect: 209281mp

SCARA: 1:2000
 Proiect CAD: UAT Valea Mare, Scornicești
 VERIFICAT: UAT Opțiș-Magura, Tabuleș-Colonești, Baraș-Lud OI
 APROBAT: 21.02.2020

Ridicarea topografică
 PL. NR.
 P 7

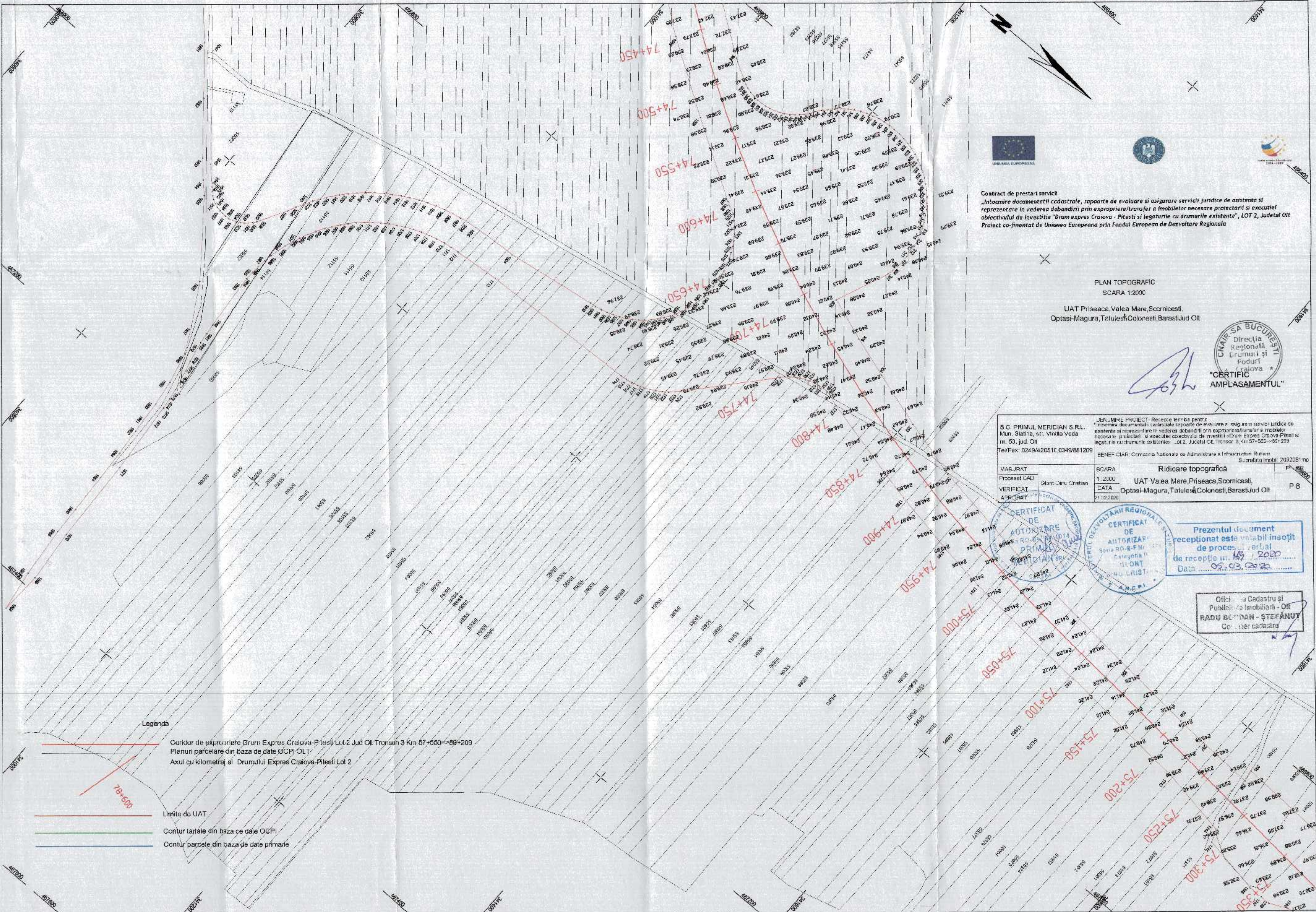

Contract de prestari servicii
 „Intocmire documentatii cadastrale, rapoarte de evaluare si asigurare servicii juridice de asistenta si reprezentare in vederea abandonarii prin expropriere/transfer a imobilelor necesare proiectantilor si executiei obiectivului de investitie “Drum expres Craiova - Pitești si legaturile cu drumurile existente”, LOT 2, Judetul Olt
 Proiect cofinatat de Uniunea Europeana prin Fondul European de Dezvoltare Regionala

PLAN TOPOGRAFIC
 SCARA 1:2000

UAT Priseaca,Valea Mare,Scornicesti,
 Optasi-Magura,Tatulesi,Colonesti,BarastiiJud Olt

CAPI SA BUCURESTI
 Directia Regionala Drumuri si Poduri
 Iaiova
 "CERTIFICAT AMPLASAMENTUL"

S.C. PRIMUL MERIDIAN S.R.L. Mun. Giuleta, str. Vinului Voda nr. 50, jud. Olt Tel/Fax: 0249/420511, 0349/881209		BENEFICIAR: Comandara Nationala de Administrare si Infrastructura Rutiera S.rafata imobila: 2092091 mp	
MASURAT Procesat CAD VERIFICAT APROBAT		SCARA 1:2000 DATA 21.02.2000	
Glont Ciriu Cristian		Ridicare topografică UAT Vaiea Mare,Priseaca,Scornicesti, Optasi-Magura,Tatulesi,Colonesti,BarastiiJud Olt	

CERTIFICAT DE AUTORIZARE
 PRIMUL MERIDIAN S.R.L.

CERTIFICAT DE AUTORIZARE
 SAUA REGIONALA
 SAUA REGIONALA
 SAUA REGIONALA

Prezentul document
 receptionat este valabil insofit
 de procesul verbal
 de receptie nr. 149 / 2020
 Data 02.03.2020

Oficiul de Cadastru si
 Publicitate Imobiliară - Olt
 RADU BORDAN - ȘTEFĂNUȚ
 Conducător cadastru

Legenda

Coridor de expropriere Drum Expres Craiova-Pitești Lot 2 Jud Olt Tronso 3 Km: 57+550-89+209
 Planuri parcelare din baza de date OCPI
 Axul cu kilometraj al Drumului Expres Craiova-Pitești Lot 2

Limite de UAT

Contur taratare din baza de date OCPI

Contur parcele din baza de date primare

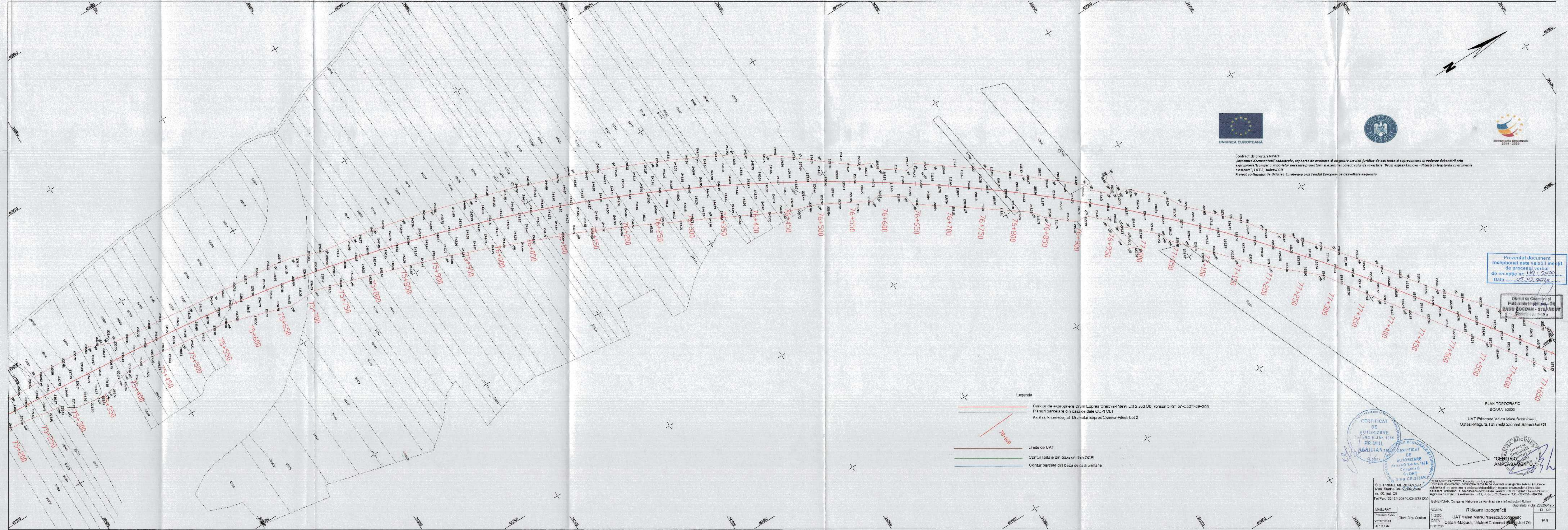

Contract de prestări servicii
 „Întocmirea documentației cadastrale, raportare de evaluare și asigurare servicii juridice de asistență și reprezentare în vederea dobândirii prin exproprieră transfer a imobilelor necesare proiectării și execuției obiectivului de investiție ‘Tram expres Craiova - Pitești și legăturile cu drumurile existente’, LOT 2, Județul Olt
 Proiect co-finanțat de Uniunea Europeană prin Fondul European de Dezvoltare Regională

Prezentul document
 receptionat este valabil însoțit
 de procesul verbal
 de recepție nr. 157/2023
 Data 07.03.2023

Oficiul de Cadastru și
 Publicitate Imobiliară - Olt
RADU ȘOȘAN - ȘTEFANU
 Șef Birou Cadastru

- Legenda
- Coridor de exproprieră Drum Express Craiova-Pitești Lot 2 Jud Olt Tronson 3 Km 57+550=>69+209
 - Planuri parcelare din baza de date OCPI OLT
 - Axul cu kilometraj al Drumului Express Craiova-Pitești Lot 2
 - Limite de UAT
 - Contur lătaș din baza de date OCPI
 - Contur parcele din baza de date primarie

PLAN TOPOGRAFIC
 SCARA 1:2000

UAT Pîrseaca, Valea Mare, Scomilești,
 Oțetasi-Măgura, Tatulești, Colonești, Barăniș Jud Olt



CERTIFICAT DE AUTORIZARE
 AMPLASAMENTUL

S.C. PRIMA MERIDIANA S.R.L. Mun. Sibiu - Verbeia Vodă Str. Șosei nr. 10 Tel/Fax: 02494206/100349881200		BENEFICIAR: Compania Națională de Administrare a Infrastructurii Rutiere Suprafață proiect: 200208 m ²	
MĂSURAT	SCARA	Ridicarea topografică	
Procesor CAD	1:2000	UAT Valea Mare, Pîrseaca, Scomilești	
VERIFICAT	DATA	Oțetasi-Măgura, Tatulești, Colonești, Barăniș Jud Olt	
AFROBAT	17.02.2023		



UNIUNEA EUROPEANĂ



GOVERNUL ROMÂNIEI



Instrummente Structurale 2014 - 2020

Contract de prestari servicii
- întocmirea documentației cadastrale, raportare de evaluare și angajarea serviciilor juridice în instanța și reprezentare în vederea dobândirii prin exproprieră/transfer a imobilelor necesare protecției și execuției obiectivului de investiție "Drum expres Colova - Pitești și legăturile cu drumurile existente", LOT 2, Județul Olt
Proiect cofinanțat de Uniunea Europeană prin Fondul European de Dezvoltare Regională


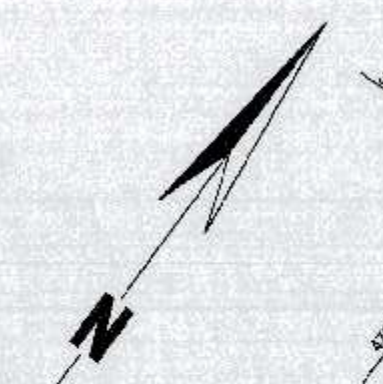

- Legenda
- Coridor de exproprieră Drum Express Colova-Pitești Lot 2 Jud Olt Tronso 3 Km 57+550=80+209
 - Planșă de parcelare din baza de date OCPI OLT
 - Așul cu kilometraj al Drumului Express Colova-Pitești Lot 2
 - Linia de UAT
 - Contur tarlărie din baza de date OCPI
 - Contur parcele din baza de date primarie

CERTIFICAT DE AUTORIZARE
Seria 05/BJ/NO1014
RRIMUL MERIDIAN SRL

CERTIFICAT DE AUTORIZARE
Seria NO-4/RE-148
Căminul 6
GLONT
DINU CRISTIAN

PLAN TOPOGRAFIC
SCARA 1:2000

UAT Pitești-Valea Mare Scornicești
Oțelul Magura, Tălușeni, Colonești, Barași, Jid. Olt

Prezentul document
acceptat este valabil însoțit
de procesul verbal
de recepție nr. 157/1.2024
Data 05.02.2024

CERTIFICAT DE AUTORIZARE
Seria NO-4/RE-148
Căminul 6
GLONT
DINU CRISTIAN

Oficiul de Cadastru al
Județului Ialomița - Olt
RĂDU BOGDAN - ȘTEFANUȚ
Consilier cadastral

S.C. RRIMUL MERIDIAN S.R.L.
Mare Săliște, Văleuța Mică
nr. 50, Jid. Olt
Tel/Fax: 0248425010, 0248489126

Beneficiar: Consiliul Național de Administrație și Infrastructură Rutieră
Suceava, județul Suceava

Reducere topografică
SCARA: 1:2000
Proiect CAD: Olt-Olt, Crăciun
VIZIUNAT: DATA: 2024
P. NR. F 10



UNIUNEA EUROPEANĂ



GOVERNUL ROMÂNIEI



Instrumente Structurale 2014 - 2020

Contract de prestari servicii
"elaborare documentatie cadastrala, rapoarte de evaluare si asigurare servicii juridice de asistenta si reprezentare in vederea dobandirii prin expropriere/transfer a imobilelor necesare proiectului si executiei obiectivului de investitie "Drum expres Craiova - Pitesti si legaturii cu drumurile existente", LOT 2, Judetul Olt
Proiect co-finantat de Uniunea Europeana prin Fondul European de Dezvoltare Regionala

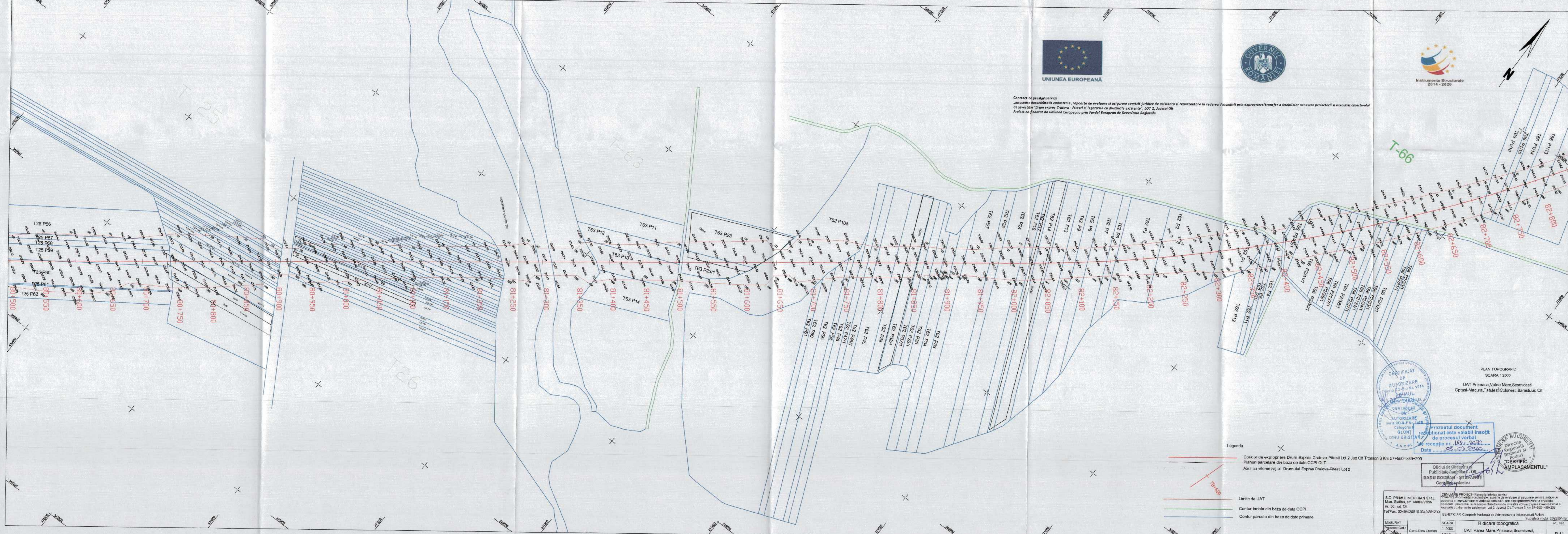
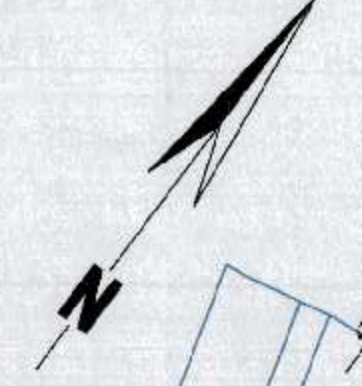

PLAN TOPOGRAFIC
SCARA 1:2000
UAT Priseaca, Valea Mare, Scornicești,
Opțișeni-Magura, Tătușeni-Colonești, Barăstiuț, Olt



Prezentul document
receptionat este valabil însoțit
de procesul verbal
de recepție nr. 184/2022
Data 05.07.2022



Oficiul de cadastru și
Publicitate Imobiliară - Olt
RADU BOGDAN - ȘTEFĂNUT
Consilier Cadastru

S.C. PRIMUL VERIDIAN S.R.L.
Mun. Blănița, str. Vinului Verde
nr. 50, Jud. Cl. J
Tel/Fax: 0249420510, 0349881299

SCARA 1:2000
MASURAT 1:2000
VERIFICAT
APROBAT

- Legenda
- Coridor de expropriere Drum Express Craiova-Pitesti Lot 2 Jud Olt Tronson 3 Km: 57+550=>89+209
 - Pianul parcelelor din baza de date OCPI OLT
 - Axul cu kilometraj al Drumului Express Craiova-Pitesti Lot 2
 - Limite de UAT
 - Contur tariale din baza de date OCPI
 - Contur parcele din baza de date primario

Reducare topografică
UAT Valea Mare, Priseaca, Scornicești,
Opțișeni-Magura, Tătușeni-Colonești, Barăstiuț, Olt

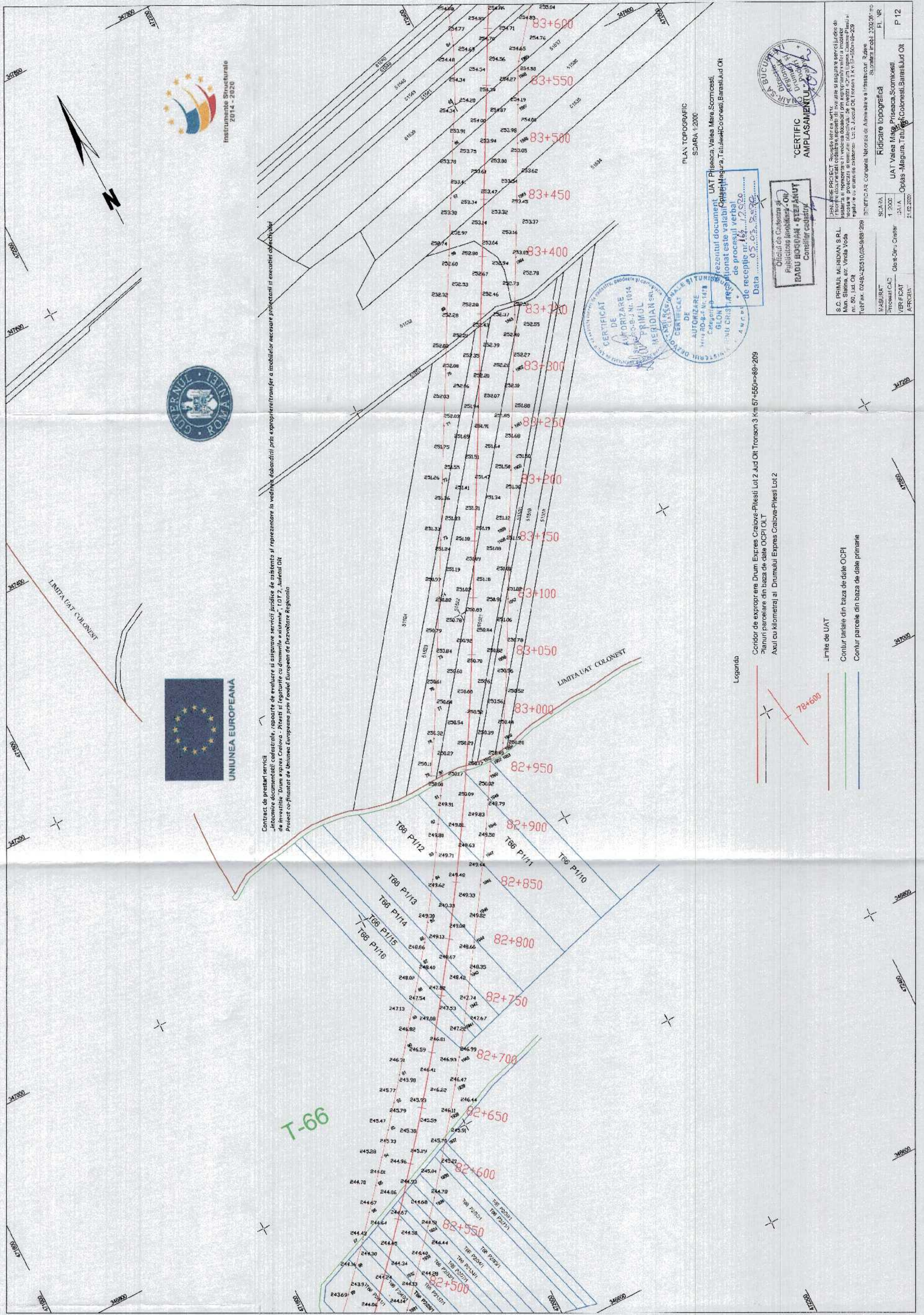

Contract de prestări servicii
 „Întocmire documentații cadastrale, raportare de evaluare și asigurare servicii juridice de asistență și reprezentare în vederea dobândirii prin exproprieră transfer a imobililor necesare proiectării și executării obiectivului de investiție „Drum expres Craiova - Pitești și regaturile cu drumurile existente”, LOT 2, Județul Olt
 Proiect cofinanțat de Uniunea Europeană prin Fondul European de Dezvoltare Regională

PLAN TOPOGRAFIC
 SCARA 1:2000

UAT Pitești, Valea Mare, Scornicești, Coliștea, Magura, Tăulescu, Colonești, Barași, Lud Oit

rezumatul documentului este valabil
 de procesul verbal
 de recepție nr. 162/17.02.2020
 Data 05.03.2020



Oficiul de Cadastru și
 Publicitate Imobiliară - ONI
RADU BOSDAN - ȘTEFĂNUȚ
 Consilier cadastru

DENUMIRE PROIECT: Scara plan topografic în vederea asigurării serviciilor de asistență și reprezentare în vederea dobândirii prin exproprieră transfer a imobililor necesare proiectării și executării obiectivului de investiție „Drum expres Craiova - Pitești și regaturile cu drumurile existente”, LOT 2, Județul Olt, Proiect cofinanțat de Uniunea Europeană prin Fondul European de Dezvoltare Regională SCALA: 1:2000 DATA: 21.02.2020	
S.C. PRIMUL MERIDIAN S.P.L. Muș, Strada nr. Vintila Voica nr. 60, Jud. Olt TEL/FAX: 02454-20510/04-9688-209	S.C. INFRACOM Strada nr. 10 Jud. Olt TEL/FAX: 02454-20510/04-9688-209
MASURAT Procesat CAD VERIFICAT APROBAT	Ridicare topografică UAT Valea Mare, Pitești, Scornicești, Coliștea, Magura, Tăulescu, Colonești, Barași, Lud Oit P.12

Loganda
 Coridor de exproprierare Drum Expres Craiova-Pitești Lot 2 Jud Olt Tronsoan 3 Km 57+500-80+209
 Planul parcelelor din baza de date OCPI/OLT
 Axul cu kilometraj al Drumului Expres Craiova-Pitești Lot 2

- limite de UAT
 - Contur tarlate din baza de date OCPI
 - Contur parcele din baza de date primare

T-66



Contract de prestari servicii
 „Inlocuire documentatiilor cadastrale, rapoarte de evaluare si asigurare servicii juridice de asistenta si reprezentare in vederea obtinerii prin
 expropriere/transfere a imobilelor necesare protectiei si executiei obiectivului de investitie „Drum expres Craiova - Pitesti si legaturile cu drumurile
 existente”, LOT 2, Judetul Olt
 Proiect cofinantat de Uniunea Europeana prin Fondul European de Dezvoltare Regionala

Coridor de expropriere Drum Express Craiova-Pitesti Lot 2 Jud Olt Tronsoan 3 Km 57+550=>89+209
 Planul parceselor din baza de date OCPI OLT
 Axul cu kilometraj al Drumului Ekpres Craiova-Pitesti Lot 2

Legenda

Limite de UAT
 Contur teritoriale din baza de date OCPI
 Contur parcele din baza de date primare

PLAN TOPOGRAFIC
 SCARA 1:2000

UAT Prisaeca, Valea Mare, Scomnicesi
 Oplasi-Magura, Tatulesti-Colonesti-Barastilud Olt

CERTIFICAT
 DE
 AUTORIZARE
 PRIMUL
 MERIDIAN
 S.P. 1014

Prezentul document
 receptionat este valabil insofit
 de receptia nr. 167/2020
 Data 03.03.2020

CERTIFICAT
 DE
 CLASIFICARE
 DE
 SITUATIE
 DE
 UAT
 AUTORIZARE
 S.P. 1014

Oficiul de Cadastru si
 Publicitate Imobiliară - Olt
 RADU BOGDAN STEFANUT
 Consilier Cadastral

DESEMNE PROIECT: Recepta scrisa pentru
 ridicarea si reprezentarea in vederea obtinerii prin expropriere/transfere a imobilelor necesare
 protectiei si executiei obiectivului de investitie „Drum expres Craiova - Pitesti si legaturile cu drumurile
 existente”, LOT 2, Judetul Olt, Tronsoan 3 Km 57+550=>89+209
 Beneficiar: Compania Nationala de Infrastructura a Rutii
 S.C. PRIMUL MERIDIAN S.R.L.
 Man. Slatina, str. Vintila Vocea
 nr. 60, Jud. Olt
 Tel/Fax: 024844005/0248887208

SCARA 1:2000
 DATA 21.02.2020
 RIDICARE TOPOGRAFICA
 UAT Valea Mare, Prisaeca, Scomnicesi,
 Oplasi-Magura, Tatulesti, Colonesti, Barastilud Olt
 P 13

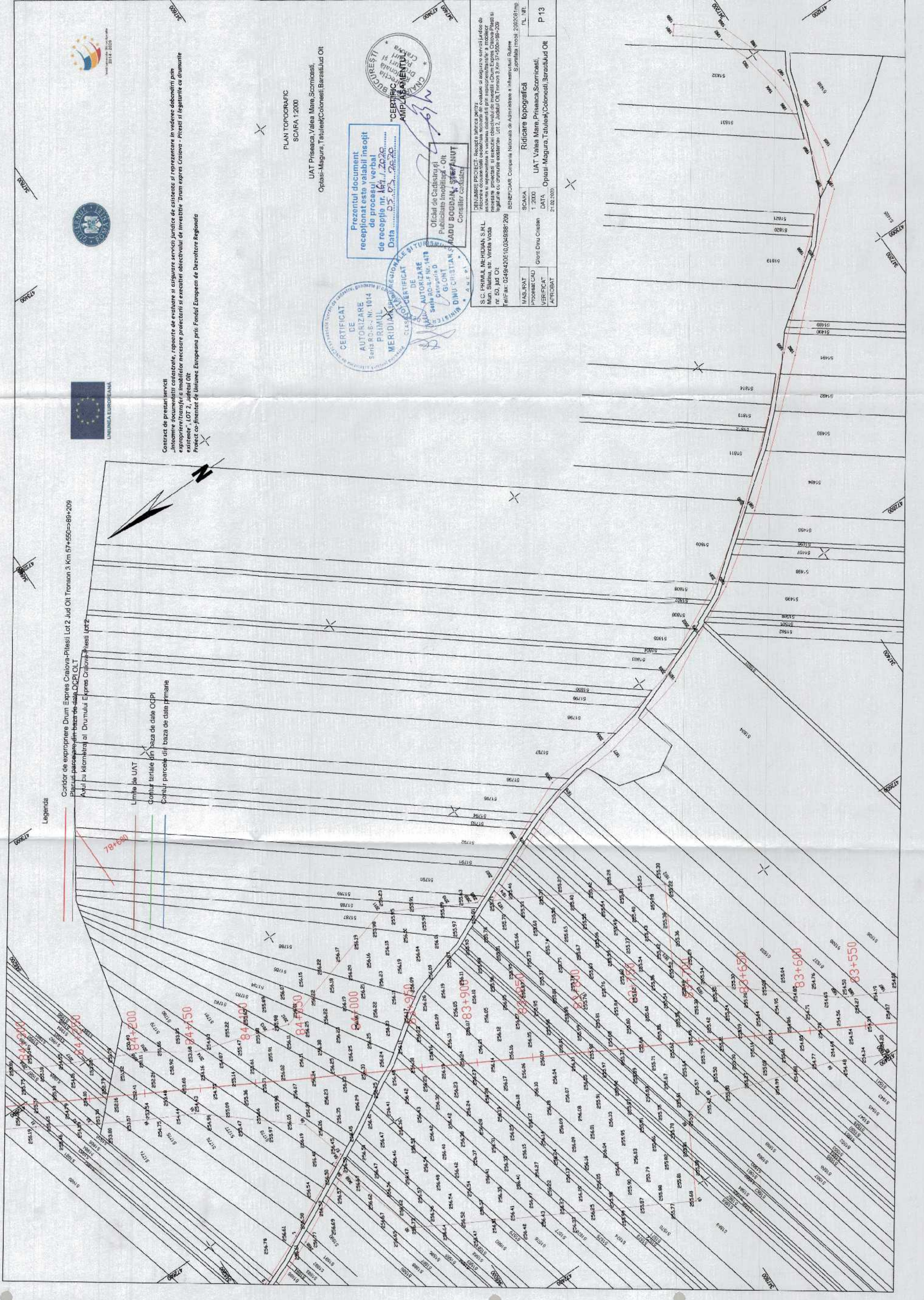



Contract de prestari servicii
"Intocmire documentatie cadastrale, rapoarte de evaluare si autorizare servicii juridice de asistenta si reprezentare in vederea dobandirii prin
expropriare transfer a imobililor necesari proiectului de investitie "Drum expres Craiova - Pitesti si legaturile cu drumurile
existente", LOT 2, Judetul Olt
Proiect cofinanțat de Uniunea Europeană prin Fondul European Regional de Dezvoltare Regională

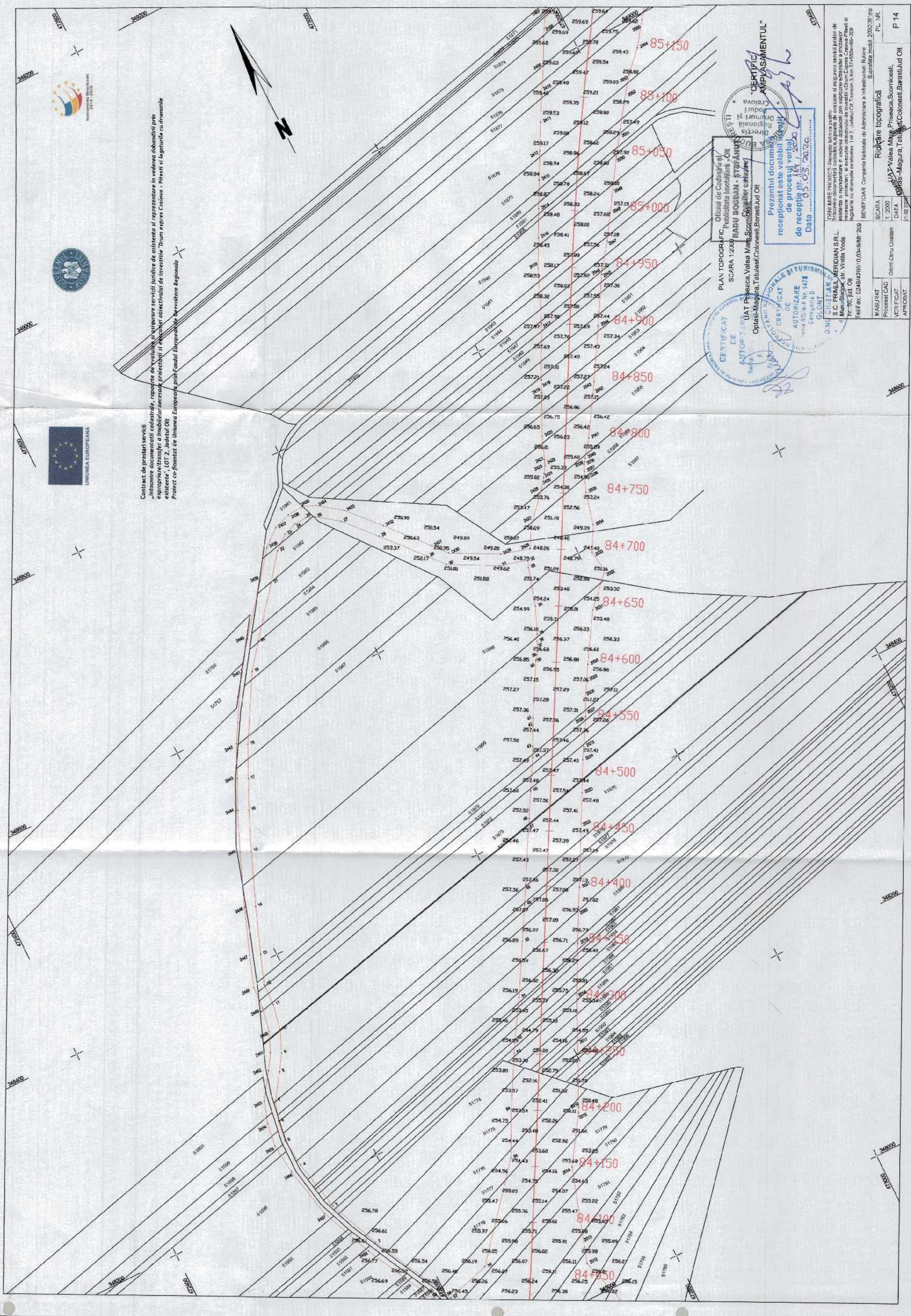

PLAN TOPOGRAFIC
SCARA 1:2000
Olt, Prahova, Valea Mare, Scombinet, Cămin
OPIASI-MAGURA, TABULEȘI-COLENEȘTI, BĂRĂȘTEȘTI
RAZU BOGDAN - ȘTEFĂNEȘTI
Direcția Regională de Drumuri și Poduri
"CERTEȘI" S.R.L.
Prezentul document reprezintă
receptivul este valabil
de procesul verbal
de recepție nr. 01/14.02.2020
Data

CERTIFICAT
DE
AUTORIZARE
CATEGORIA D
D.N. CRISTIAN
S.C. PRIMUL MERIDIAN S.R.L.
Mun. Slăvești, str. Vintila Voila
nr. 50, Jud. Olt
Tel/fax: 0248/42015/0,034-6887-203
BENEFICIAR: Compania Națională de Administrare a Infrastructurii Rutiere
Sursă: model 2/2020/imp
PL. NR.
SCARA
1:2000
DATA
21.02.2020
F. 14

UNIONE EUROPEANA
Contract de prestari servicii
"Intocmire documentatie cadastrale, rapoarte de evaluare si autorizare servicii juridice de asistenta si reprezentare in vederea dobandirii prin
expropriare transfer a imobililor necesari proiectului de investitie "Drum expres Craiova - Pitesti si legaturile cu drumurile
existente", LOT 2, Judetul Olt
Proiect cofinanțat de Uniunea Europeană prin Fondul European Regional de Dezvoltare Regională

Conținutul prezentei servicii este destinat exclusiv scopurilor pentru care a fost conceput și nu trebuie să se considere că este o garanție sau o recomandare pentru orice scop în afară de scopul pentru care a fost concepută. Utilizarea necorespunzătoare a informațiilor conținute în acest document poate să ducă la consecințe grave. Proiectul este înregistrat la Direcția Județeană de Construcții și Urbanism - Galați.



Prezentul document reprezintă rezultatul final al procesului de proiectare și este destinat exclusiv scopurilor pentru care a fost conceput și nu trebuie să se considere că este o garanție sau o recomandare pentru orice scop în afară de scopul pentru care a fost concepută. Utilizarea necorespunzătoare a informațiilor conținute în acest document poate să ducă la consecințe grave. Proiectul este înregistrat la Direcția Județeană de Construcții și Urbanism - Galați.

Oficiu de proiectare și execuție
ING. ȘTEFAN V. ȘTEFAN
 ȘEF DE PROIECT
 Date: 02.05.2024

PLAN TOPOGRAFIC
 SCARA 1:2000
 IAT - Pruisa, Vilele Mese Stomnici, Jucu-Măgura, Tulucești, Colonești, Căpârlău, Căpârlău



MAS.ȘARTE	SCARA	DATA	P.15
PROIECT CAD	1:2000	17.12.2020	
VRG ȘOAT			
APROBAT			



DE
 CERTIFICAT
 AUTORIZARE
 PRIMUL
 MERITUL
 Ștefan V. Ștefan
 Ștefan V. Ștefan
 Ștefan V. Ștefan

Legenda

- 78+600

Limite de IAT
 Contur lantale din baza de date OCPI
 Contur parcele din baza de date primare



